

Rada městské části Brno – Líšeň

Předkladatel: útvar tajemníka

Č.j. VIII. /13. / 9 /2000

VIII. /13. zasedání Zastupitelstva městské části Brno-Líšeň  
konané dne 13.02.2020

Název materiálu:

**Žádost paní Heleny Paděrové a paní Věry Honsové, v zastoupení za vlastníky garáží stojících na pozemcích p.č. 3071/5 až 3071/16 v k.ú. Líšeň, o odprodej pozemků pod garážemi do vlastnictví majitelů garáží, včetně prodeje do podílového spoluvlastnictví všech majitelů garáží pozemku p.č. 3071/17 – příjezdová cesta do areálu garáží s částečným podílnictvím pro majitele garáže stojící na p.č. 3071/66 v k.ú. Líšeň.**

**Obsah :**

- důvodová zpráva
- žádost paní Heleny Paděrové a paní Věry Honsové na tiskopise MMB,
- snímek území platného ÚPmB
- snímky z listu mapy
- inf. výpisy z katastru nemovitostí

**Návrh usnesení :**

**Zastupitelstvo městské části Brno-Líšeň**

**s o u h l a s í**

s prodejem pozemků p.č. 3071/5 až 3071/16 v k.ú. Líšeň do vlastnictví všech majitelů garáží stojících na pozemcích, včetně prodeje pozemku p.č. 3071/17 – příjezdové komunikace v k.ú. Líšeň do podílového spoluvlastnictví všech majitelů garáží využívajících komunikaci k příjezdu ke garážím.

**Stanoviska dotčených orgánů :**

- stavební komise při MČ Brno – Líšeň, konaná dne 13.01.2020, vzhledem ke splnění podmínky VIII./7. zasedání ZMČ Brno – Líšeň, tj. předložení žádosti o odkoupení všemi majiteli garáží, včetně odkoupení příjezdové komunikace, komise **doporučuje** vyslovení souhlasu s prodejem pozemků p.č. 3071/5 až 3071/16 v k.ú. Líšeň do vlastnictví majitelů garáží, včetně prodeje pozemku p.č. 3071/17 v k.ú. Líšeň – příjezdová komunikace do podílového spoluvlastnictví všech majitelů garáží využívajících tuto cestu k příjezdu ke garážím,  
( souhlasí: 6, nesouhlasí: 0, zdrželi se: 0)

- VIII./27. schůze RMČ Brno – Líšeň, konaná dne 29.01.2020, v bodu 31/27 usnesení **doporučuje** ZMČ Brno – Líšeň **souhlasit** s prodejem pozemku p.č. 3071/5 až 3071/16 v k.ú. Líšeň do vlastnictví všech majitelů garáží stojících na pozemcích, včetně prodeje pozemku p.č. 3071/17 – příjezdové komunikace v k.ú. Líšeň do podílového spoluvlastnictví všech majitelů garáží využívajících komunikaci k příjezdu ke garážím.

Garance správnosti, zákonitosti materiálu					
Podpisy dotčených odborů					
útvar tajemníka	sociální	Organizační	rozpočtu a financí	majetkoprávní	Stavební odbor
Ing. I. Belcredi					

Zpracoval :  
Útvar tajemníka  
K. Hudcová

Předkládá :  
za RMČ uvolněný funkcionář,  
starosta : Mgr. Břetislav Štefan

č.j.2004/ 00146/2020/Hu

**žadatel:** paní Helena Paděrová a Věra Honsová, v zastoupení za vlastníky garáží stojících na p.č. 3071/5 – 3071/16 v k.ú. Líšeň

**věc:** návrh na odprodej pozemků p.č. 3071/5 - 3071/16 v k.ú. Líšeň zastavěných garážemi ve vlastnictví fyzických osob do majetku vlastníků garáží, včetně prodeje do podílového vlastnictví všech majitelů garáží pozemku p.č. 3071/17 v k.ú. Líšeň – příjezdová cesta do areálu garáží s částečným podílnictvím i majitele garáže stojící na p.č. 3071/66, užívajícího příjezd k objektu garáže v jeho vlastnictví.

doručeno dne: 6.01.2020  
zasedání SK: 13.01.2020  
schůze RMČ: 29.01.2020  
zasedání ZMČ: 13.02.2020

***Doposud přijatá usnesení ve věci:***

VIII./7. zasedání ZMČ Brno – Líšeň, konané dne 23.05.2019, v bodech usnesení 3/7, 4/7 a 5/7 ***nesouhlasilo*** s prodejem pozemků p.č. 3071/13, 3071/11 a 3071/10 do vlastnictví paní V. Honsové, paní H. Paděrové a paní J. Běťákové, do doby předložení žádosti s prodejem pozemků všech majitelů garáží se zakomponováním prodeje i podílového vlastnictví na pozemku p.č. 3071/17 – příjezdové komunikace ke garážím, která je v současné době majitelům garáží pronajímána.

**Důvodová zpráva:**

Všechny shora uvedené pozemky jsou MČ Brno – Líšeň svěřeny a touto jsou pronajímány jednotlivým majitelům garáží, včetně příjezdové komunikace.

Shora uvedené usnesení 7. zasedání ZMČ Brno – Líšeň bylo majiteli garáží akceptováno v plném rozsahu a tito se nyní obrací na samosprávné orgány MČ Brno – Líšeň se žádostí o odprodej pozemků pod svými nemovitostmi – garážemi včetně žádosti o prodej pozemku p.č. 3071/17 v k.ú. Líšeň do podílového vlastnictví všech majitelů garáží v garážovém dvoru, rozšířeným o žádost zřízení podílového spoluvlastnictví i pro majitele garáže stojící na p.č. 3071/66 v k.ú. Líšeň, který příjezd k tomuto objektu také využívá.

## Informace o pozemku

Parcelní číslo:	<a href="#">3071/5</a>
Obec:	<a href="#">Brno [582786]</a>
Katastrální území:	<a href="#">Lišeň [612405]</a>
Číslo LV:	<a href="#">10001</a>
Výměra [m <sup>2</sup> ]:	19
Typ parcely:	Parcela katastru nemovitostí
Mapový list:	DKM
Určení výměry:	Ze souřadnic v S-JTSK
Druh pozemku:	zastavěná plocha a nádvoří
Stavba na pozemku:	<a href="#">bez čp / č ev., garáž</a>

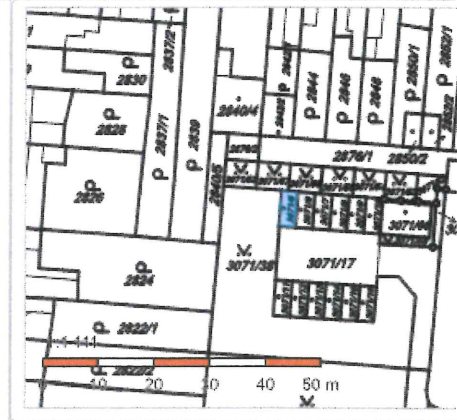

### Vlastníci, jiní oprávnění

Vlastnické právo Podíl  
Statutární město Brno, Dominikánské náměstí 196/1, Brno-město, 60200 Brno

## Způsob ochrany nemovitosti

Nejsou evidovány žádné způsoby ochrany.

## Seznam BPEJ

Parcela nemá evidované BPEJ.

## Omezení vlastnického práva

Nejsou evidována žádná omezení.

## Jiné zápisy

Nejsou evidovány žádné jiné zápisy.

Řízení, v rámci kterých byl k nemovitosti zapsán cenový údaj

Nemovitost je v územním obvodu, kde státní správu katastru nemovitostí ČR vykonává [Katastrální úřad pro Jihomoravský kraj, Katastrální pracoviště Brno-město](#)

Zobrazené údaje mají informativní charakter. Platnost k 08.01.2020 14:00:00.

## Informace o stavbě

Katastrální území: [Líšeň \[612405\]](#)  
Číslo LV: [9968](#)  
Stavba stojí na pozemku: p. č. [3071/5](#)  
Typ stavby: budova bez čísla popisného nebo evidenčního  
Způsob využití: garáž



## Vlastníci, jiní oprávnění

Vlastnické právo

Podíl

Sekená Věra, Bačovského 278/6, Líšeň, 62800 Brno

## Způsob ochrany nemovitosti

Nejsou evidovány žádné způsoby ochrany.

## Omezení vlastnického práva

Nejsou evidována žádná omezení.

## Jiné zápisy

Nejsou evidovány žádné jiné zápisy.

Řízení, v rámci kterých byl k nemovitosti zapsán cenový údaj

Nemovitost je v územním obvodu, kde státní správu katastru nemovitostí ČR vykonává [Katastrální úřad pro Jihomoravský kraj, Katastrální pracoviště Brno-město](#)

Zobrazené údaje mají informativní charakter. Platnost k 08.01.2020 14:00:00.

© 2004 - 2020 [Český úřad zeměměřický a katastrální](#), Pod sídlištěm 1800/9, Kobylisy, 18211 Praha 8.  
Podání určená katastrálním úřadům a pracovištím zasílejte přímo na [jejich e-mail adresu](#).

Verze aplikace: 5.5.8 build 0



## Informace o pozemku

Parcelní číslo:	<a href="#">3071/6</a>
Obec:	<a href="#">Brno [582786]</a>
Katastrální území:	<a href="#">Lišeň [612405]</a>
Číslo LV:	<a href="#">10001</a>
Výměra [m <sup>2</sup> ]:	19
Typ parcely:	Parcela katastru nemovitostí
Mapový list:	DKM
Určení výměry:	Ze souřadnic v S-JTSK
Druh pozemku:	zastavěná plocha a nádvoří
Stavba na pozemku:	<a href="#">č. ev. 1069</a>

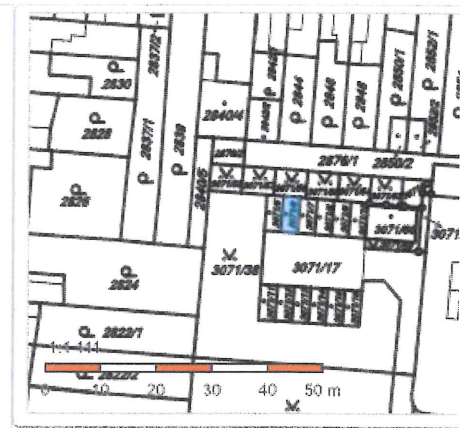

## Vlastníci, jiní oprávnění

Vlastnické právo	Podíl
Statutární město Brno, Dominikánské náměstí 196/1, Brno-město, 60200 Brno	

## Způsob ochrany nemovitosti

Nejsou evidovány žádné způsoby ochrany.

## Seznam BPEJ

Parcela nemá evidované BPEJ.

## Omezení vlastnického práva

Nejsou evidována žádná omezení.

## Jiné zápisy

Nejsou evidovány žádné jiné zápisy.

Řízení, v rámci kterých byl k nemovitosti zapsán cenový údaj

Nemovitost je v územním obvodu, kde státní správu katastru nemovitostí ČR vykonává [Katastrální úřad pro Jihomoravský kraj, Katastrální pracoviště Brno-město](#)

Zobrazené údaje mají informativní charakter. Platnost k 08.01.2020 14:00:00.

© 2004 - 2020 [Český úřad zeměměřický a katastrální](#), Pod sídlištěm 1800/9, Kobylisy, 18211 Praha 8

Podání určená katastrálními úřady a pracovišti zasílejte přímo na [jejich e-mail adresu](#).

Verze aplikace: 5.5.8 build 0

## Informace o stavbě

Stavba:	č. ev. 1069
Obec:	<a href="#">Brno [582786]</a>
Část obce:	<a href="#">Líšeň [411825]</a>
Katastrální území:	<a href="#">Líšeň [612405]</a>
Číslo LV:	<a href="#">4341</a>
Stavba stojí na pozemku:	p. č. <a href="#">3071/6</a>
Typ stavby:	budova s číslem evidenčním
Způsob využití:	garáž

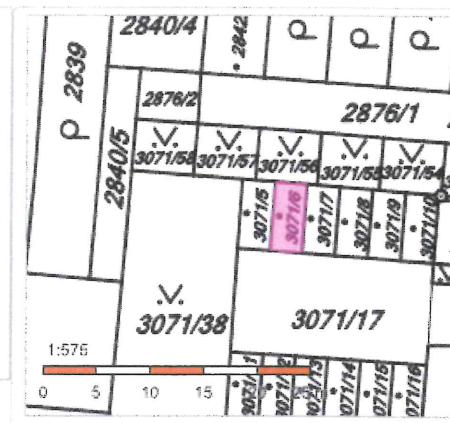

Informace z RÚIAN

### Vlastníci, jiní oprávnění

Vlastnické právo	Podíl
A1 czech s.r.o., Fučíkova 924/29, Líšeň, 62800 Brno	

## Způsob ochrany nemovitosti

Nejsou evidovány žádné způsoby ochrany.

## Omezení vlastnického práva

Nejsou evidována žádná omezení.

## Jiné zápisy

Nejsou evidovány žádné jiné zápisy.

Řízení, v rámci kterých byl k nemovitosti zapsán cenový údaj

Více informací k cenovým údajům naleznete v k aplikaci.

Nemovitost je v územním obvodu, kde státní správu katastru nemovitostí ČR vykonává [Katastrální úřad pro Jihomoravský kraj, Katastrální pracoviště Brno-město](#) 

Zobrazené údaje mají informativní charakter. Platnost k 08.01.2020 14:00:00.

## Informace o pozemku

Parcelní číslo:	<a href="#">3071/7</a>
Obec:	<a href="#">Brno [582786]</a>
Katastrální území:	<a href="#">Líšeň [612405]</a>
Číslo LV:	<a href="#">10001</a>
Výměra [m <sup>2</sup> ]:	19
Typ parcely:	Parcela katastru nemovitostí
Mapový list:	DKM
Určení výměry:	Ze souřadnic v S-JTSK
Druh pozemku:	zastavěná plocha a nádvoří
Stavba na pozemku:	<a href="#">bez čp / č. ev., garáž</a>

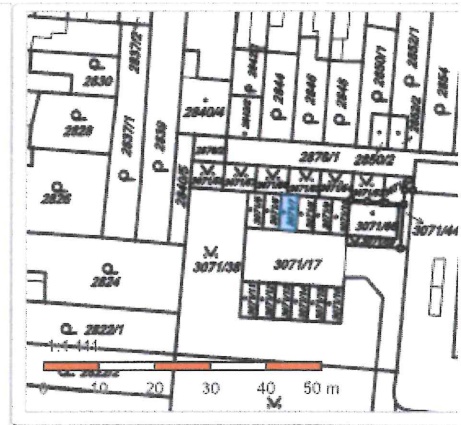

### Vlastníci, jiní oprávnění

Vlastnické právo Podíl

Statutární město Brno, Dominikánské náměstí 196/1, Brno-město, 60200 Brno

## Způsob ochrany nemovitosti

Nejsou evidovány žádné způsoby ochrany.

## Seznam BPEJ

Parcela nemá evidované BPEJ.

## Omezení vlastnického práva

Nejsou evidována žádná omezení.

### Jiné zápisy

Nejsou evidovány žádné jiné zápisy.

Řízení, v rámci kterých byl k nemovitosti zapsán cenový údaj

Nemovitost je v územním obvodu, kde státní správu katastru nemovitostí ČR vykonává [Katastrální úřad pro Jihomoravský kraj, Katastrální pracoviště Brno-město](#) 

Zobrazené údaje mají informativní charakter. Platnost k 08.01.2020 14:00:00.

## Informace o stavbě

Katastrální území: [Líšeň \[612405\]](#)

Číslo LV: [9969](#)

Stavba stojí na pozemku: p. č. [3071/7](#)

Typ stavby: budova bez čísla popisného nebo evidenčního

Způsob využití: garáž

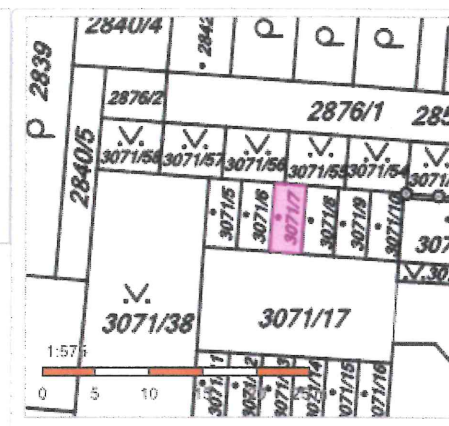

### Vlastníci, jiní oprávnění

Vlastnické právo Podíl

Šedý Jiří, č. p. 349, 67557 Rouchovany

## Způsob ochrany nemovitosti

Nejsou evidovány žádné způsoby ochrany.

## Omezení vlastnického práva

Nejsou evidována žádná omezení.

### Jiné zápisy

Nejsou evidovány žádné jiné zápisy.

Řízení, v rámci kterých byl k nemovitosti zapsán cenový údaj

Nemovitost je v územním obvodu, kde státní správu katastru nemovitostí ČR vykonává [Katastrální úřad pro Jihomoravský kraj, Katastrální pracoviště Brno-město](#) 

Zobrazené údaje majú informatívny charakter. Platnosť k 08.01.2020 14:00:00.

### Informace o pozemku

Parcelní číslo:	<a href="#">3071/8</a>
Obec:	<a href="#">Brno [582786]</a>
Katastrální území:	<a href="#">Líšeň [612405]</a>
Číslo LV:	<a href="#">10001</a>
Výměra [m <sup>2</sup> ]:	19
Typ parcely:	Parcela katastru nemovitostí
Mapový list:	DKM
Určení výměry:	Ze souřadnic v S-JTSK
Druh pozemku:	zastavěná plocha a nádvoří
Stavba na pozemku:	<a href="#">č. ev. 727</a>

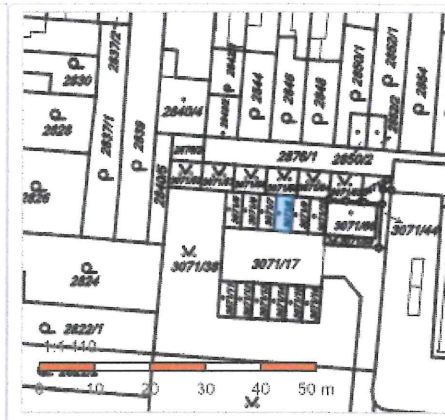

### Vlastníci, jiní oprávnění

Vlastnické právo	Podíl
Statutární město Brno, Dominikánské náměstí 196/1, Brno-město, 60200 Brno	

## Způsob ochrany nemovitosti

Nejsou evidovány žádné způsoby ochrany.

## Seznam BPEJ

Parcela nemá evidované BPEJ.

## Omezení vlastnického práva

Nejsou evidována žádná omezení.

## Jiné zápisy

Nejsou evidovány žádné jiné zápisy.

Řízení, v rámci kterých byl k nemovitosti zapsán cenový údaj

Nemovitost je v územním obvodu, kde státní správu katastru nemovitostí ČR vykonává [Katastrální úřad pro Jihomoravský kraj, Katastrální pracoviště Brno-město](#) 📍

Zobrazené údaje majú informatívny charakter. Platnosť k 08.01.2020 14:00:00.



## Informace o stavbě

Stavba:	č. ev. 727
Obec:	<a href="#">Brno [582786]</a>
Část obce:	<a href="#">Líšeň [411825]</a>
Katastrální území:	<a href="#">Líšeň [612405]</a>
Číslo LV:	<a href="#">1799</a>
Stavba stojí na pozemku:	p. č. <a href="#">3071/8</a>
Typ stavby:	budova s číslem evidenčním
Způsob využití:	garáž



Informace z RÚIAN

## Vlastníci, jiní oprávnění

Vlastnické právo	Podíl
Fišer Radek Bc., Podolská 1270/14, Líšeň, 62800 Brno	

## Způsob ochrany nemovitosti

Nejsou evidovány žádné způsoby ochrany.

## Omezení vlastnického práva

Nejsou evidována žádná omezení.

## Jiné zápisy

Nejsou evidovány žádné jiné zápisy.

Řízení, v rámci kterých byl k nemovitosti zapsán cenový údaj

Více informací k cenovým údajům naleznete v k aplikaci.

Nemovitost je v územním obvodu, kde státní správu katastru nemovitostí ČR vykonává [Katastrální úřad pro Jihomoravský kraj, Katastrální pracoviště Brno-město](#)

Zobrazené údaje mají informativní charakter. Platnost k 08.01.2020 14:00:00.

## Informace o pozemku

Parcelní číslo: [3071/9](#)  
Obec: [Brno \[582786\]](#)  
Katastrální území: [Lišeň \[612405\]](#)  
Číslo LV: [10001](#)  
Výměra [m<sup>2</sup>]: 19  
Typ parcely: Parcela katastru nemovitostí  
Mapový list: DKM  
Určení výměry: Ze souřadnic v S-JTSK  
Druh pozemku: zastavěná plocha a nádvoří  
Stavba na pozemku: [bez čp / č. ev., garáž](#)

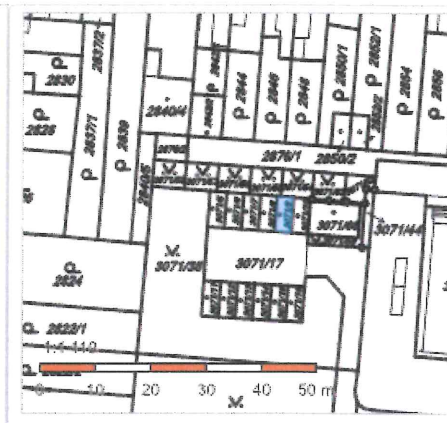

## Vlastníci, jiní oprávnění

Vlastnické právo

Podíl

Statutární město Brno, Dominikánské náměstí 196/1, Brno-město, 60200 Brno

## Způsob ochrany nemovitosti

Nejsou evidovány žádné způsoby ochrany.

## Seznam BPEJ

Parcela nemá evidované BPEJ.

## Omezení vlastnického práva

Nejsou evidována žádná omezení.

## Jiné zápisy

Nejsou evidovány žádné jiné zápisy.

Řízení, v rámci kterých byl k nemovitosti zapsán cenový údaj

Nemovitost je v územním obvodu, kde státní správu katastru nemovitostí ČR vykonává [Katastrální úřad pro Jihomoravský kraj, Katastrální pracoviště Brno-město](#)

Zobrazené údaje mají informativní charakter. Platnost k 08.01.2020 14:00:00.

© 2004 - 2020 [Český úřad zeměměřický a katastrální](#), Pod sídlištěm 1800/9, Kobylisy, 18211 Praha 8  
Podání určená katastrálním úřadům a pracovištím zasílejte přímo na [jejich e-mail adresu](#).

Verze aplikace: 5.5.8 build 0

## Informace o stavbě

Katastrální území: [Líšeň \[612405\]](#)  
Číslo LV: [9978](#)  
Stavba stojí na pozemku: p. č. [3071/9](#)  
Typ stavby: budova bez čísla popisného nebo evidenčního  
Způsob využití: garáž



## Vlastníci, jiní oprávnění

Vlastnické právo

Podíl

Bečvář Karel, Bačovského 278/6, Líšeň, 62800 Brno

## Způsob ochrany nemovitosti

Nejsou evidovány žádné způsoby ochrany.

## Omezení vlastnického práva

Nejsou evidována žádná omezení.

## Jiné zápisy

Nejsou evidovány žádné jiné zápisy.

Řízení, v rámci kterých byl k nemovitosti zapsán cenový údaj

Nemovitost je v územním obvodu, kde státní správu katastru nemovitostí ČR vykonává [Katastrální úřad pro Jihomoravský kraj, Katastrální pracoviště Brno-město](#)

Zobrazené údaje mají informativní charakter. Platnost k 08.01.2020 14:00:00.

© 2004 - 2020 [Český úřad zeměměřický a katastrální](#), Pod sídlištěm 1800/9, Kobylisy, 18211 Praha 8  
Podání určená katastrálním úřadům a pracovištím zasílejte přímo na [jejich e-mail adresu](#).

Verze aplikace: 5.5.8 build 0

## Informace o pozemku

Parcelní číslo:	<a href="#">3071/10</a>
Obec:	<a href="#">Brno [582786]</a>
Katastrální území:	<a href="#">Lišeň [612405]</a>
Číslo LV:	<a href="#">10001</a>
Výměra [m <sup>2</sup> ]:	19
Typ parcely:	Parcela katastru nemovitostí
Mapový list:	DKM
Určení výměry:	Ze souřadnic v S-JTSK
Druh pozemku:	zastavěná plocha a nádvoří
Stavba na pozemku:	<a href="#">bez čp / č. ev. garáž</a>

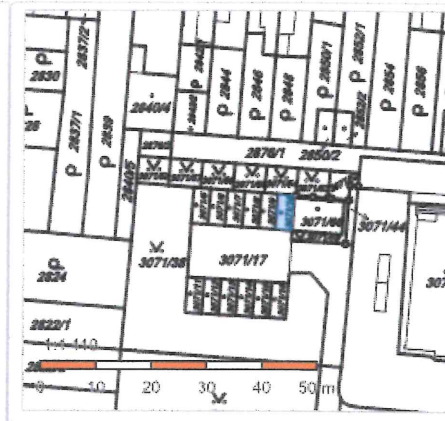

## Vlastníci, jiní oprávnění

Vlastnické právo

Podíl

Statutární město Brno, Dominikánské náměstí 196/1, Brno-město, 60200 Brno

## Způsob ochrany nemovitosti

Nejsou evidovány žádné způsoby ochrany.

## Seznam BPEJ

Parcela nemá evidované BPEJ.

## Omezení vlastnického práva

Nejsou evidována žádná omezení.

## Jiné zápisy

Nejsou evidovány žádné jiné zápisy.

*Řízení, v rámci kterých byl k nemovitosti zapsán cenový údaj*

Nemovitost je v územním obvodu, kde státní správu katastru nemovitostí ČR vykonává [Katastrální úřad pro Jihomoravský kraj, Katastrální pracoviště Brno-město](#)

Zobrazené údaje mají informativní charakter. Platnost k 08.01.2020 14:00:00.

© 2004 - 2020 [Český úřad zeměměřický a katastrální](#), Pod sídlištěm 1800/9, Kobylisy, 18211 Praha 8  
Podání určená katastrálními úřadům a pracovištím zasílejte přímo na [jejich e-mail adresu](#).

Verze aplikace: 5.5.8 build 0

## Informace o stavbě

Katastrální území: [Líšeň \(612405\)](#)  
Číslo LV: [11412](#)  
Stavba stojí na pozemku: p. č. [3071/10](#)  
Typ stavby: budova bez čísla popisného nebo evidenčního  
Způsob využití: garáž

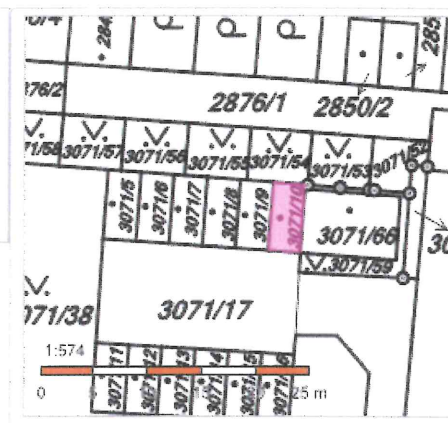

### Vlastníci, jiní oprávnění

Vlastnické právo Podíl

Bětáková Jitka, Bačovského 278/6, Líšeň, 62800 Brno

## Způsob ochrany nemovitosti

Nejsou evidovány žádné způsoby ochrany.

## Omezení vlastnického práva

Nejsou evidována žádná omezení.

## Jiné zápisy

Nejsou evidovány žádné jiné zápisy.

Řízení, v rámci kterých byl k nemovitosti zapsán cenový údaj

Nemovitost je v územním obvodu, kde státní správu katastru nemovitostí ČR vykonává [Katastrální úřad pro Jihomoravský kraj, Katastrální pracoviště Brno-město](#) 

Zobrazené údaje mají informativní charakter. Platnost k 08.01.2020 14:00:00.



## Informace o pozemku

Parcelní číslo:	<a href="#">3071/11</a>
Obec:	<a href="#">Brno [582786]</a>
Katastrální území:	<a href="#">Líšeň [612405]</a>
Číslo LV:	<a href="#">10001</a>
Výměra [m <sup>2</sup> ]:	19
Typ parcely:	Parcela katastru nemovitostí
Mapový list:	DKM
Určení výměry:	Ze souřadnic v S-JTSK
Druh pozemku:	zastavěná plocha a nádvoří
Stavba na pozemku:	<a href="#">bez čp / č. ev., garáž</a>

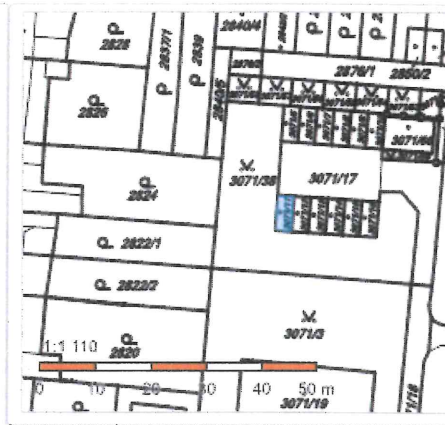

### Vlastníci, jiní oprávnění

Vlastnické právo	Podíl
Statutární město Brno, Dominikánské náměstí 196/1, Brno-město, 60200 Brno	

## Způsob ochrany nemovitosti

Nejsou evidovány žádné způsoby ochrany.

## Seznam BPEJ

Parcela nemá evidované BPEJ.

## Omezení vlastnického práva

Nejsou evidována žádná omezení.

## Jiné zápisy

Nejsou evidovány žádné jiné zápisy.

Řízení, v rámci kterých byl k nemovitosti zapsán cenový údaj

Nemovitost je v územním obvodu, kde státní správu katastru nemovitostí ČR vykonává [Katastrální úřad pro Jihomoravský kraj, Katastrální pracoviště Brno-město](#)

Zobrazené údaje majú informatívny charakter. Platnosť k 06.01.2020 12:00:00.

## Informace o stavbě

Katastrální území: [Lišeň \[612405\]](#)  
Číslo LV: [9974](#)  
Stavba stojí na pozemku: p. č. [3071/11](#)  
Typ stavby: budova bez čísla popisného nebo evidenčního  
Způsob využití: garáž



### Vlastníci, jiní oprávnění

Vlastnické právo Podíl

Paděrová Helena, Bačovského 278/6, Líšeň, 62800 Brno

## Způsob ochrany nemovitosti

Nejsou evidovány žádné způsoby ochrany.

## Omezení vlastnického práva

Nejsou evidována žádná omezení.

## Jiné zápisy

Nejsou evidovány žádné jiné zápisy.

Rízení, v rámci kterých byl k nemovitosti zapsán cenový údaj

Nemovitost je v územním obvodu, kde státní správu katastru nemovitostí ČR vykonává [Katastrální úřad pro Jihomoravský kraj, Katastrální pracoviště Brno-město](#) 

Zobrazené údaje mají informativní charakter. Platnost k 06.01.2020 12:00:00.

## Informace o pozemku

Parcelní číslo:	<a href="#">3071/12</a>
Obec:	<a href="#">Brno (582786)</a>
Katastrální území:	<a href="#">Lišeň (612405)</a>
Číslo LV:	<a href="#">10001</a>
Výměra [m <sup>2</sup> ]:	19
Typ parcely:	Parcela katastru nemovitostí
Mapový list:	DKM
Určení výměry:	Ze souřadnic v S-JTSK
Druh pozemku:	zastavěná plocha a nádvoří
Stavba na pozemku:	<a href="#">bez čp / č. ev., garáž</a>

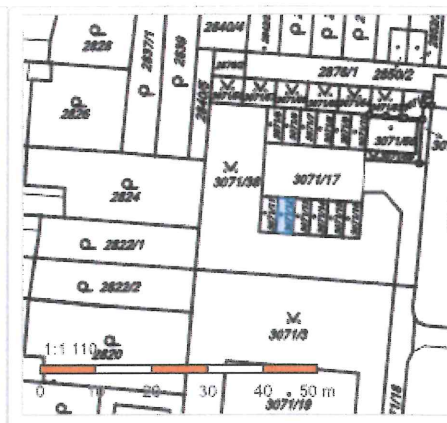

## Vlastníci, jiní oprávnění

Vlastnické právo

Podíl

Statutární město Brno, Dominikánské náměstí 196/1, Brno-město, 60200 Brno

## Způsob ochrany nemovitosti

Nejsou evidovány žádné způsoby ochrany.

## Seznam BPEJ

Parcela nemá evidované BPEJ.

## Omezení vlastnického práva

Nejsou evidována žádná omezení.

## Jiné zápisy

Nejsou evidovány žádné jiné zápisy.

Řízení, v rámci kterých byl k nemovitosti zapsán cenový údaj

Nemovitost je v územním obvodu, kde státní správu katastru nemovitostí ČR vykonává [Katastrální úřad pro Jihomoravský kraj, Katastrální pracoviště Brno-město](#)

Zobrazené údaje mají informativní charakter. Platnost k 06.01.2020 14:00:01.

© 2004 - 2020 [Český úřad zeměměřický a katastrální](#), Pod sídlištěm 1800/9, Kobylisy, 18211 Praha 8

Podání určená katastrálním úřadům a pracovištím zasílejte přímo na [jejich e-mail adresu](#).

Verze aplikace: 5.5.8 build 0

## Informace o stavbě

Katastrální území:	<a href="#">Lišeň (6124051)</a>
Číslo LV:	<a href="#">9967</a>
Stavba stojí na pozemku:	p. č. <a href="#">3071/12</a>
Typ stavby:	budova bez čísla popisného nebo evidenčního
Způsob využití:	garáž



### Vlastníci, jiní oprávnění

Vlastnické právo	Podíl
SJM Janda Rudolf a Jandová Marta, Bačovského 278/6, Líšeň, 62800 Brno	

## Způsob ochrany nemovitosti

Nejsou evidovány žádné způsoby ochrany.

## Omezení vlastnického práva

Nejsou evidována žádná omezení.

## Jiné zápisy

Nejsou evidovány žádné jiné zápisy.

Řízení, v rámci kterých byl k nemovitosti zapsán cenový údaj

Nemovitost je v územním obvodu, kde státní správu katastru nemovitostí ČR vykonává [Katastrální úřad pro Jihomoravský kraj, Katastrální pracoviště Brno-město](#)

Zobrazené údaje mají informativní charakter. Platnost k 06.01.2020 14:00:01.

## Informace o pozemku

Parcelní číslo:	<a href="#">3071/13</a>
Obec:	<a href="#">Brno (5827861)</a>
Katastrální území:	<a href="#">Lišeň (612405)</a>
Číslo LV:	<a href="#">10001</a>
Výměra [m <sup>2</sup> ]:	19
Typ parcely:	Parcela katastru nemovitostí
Mapový list:	DKM
Určení výměry:	Ze souřadnic v S-JTSK
Druh pozemku:	zastavěná plocha a nádvoří
Stavba na pozemku:	<a href="#">bez čp / č. ev., garáž</a>

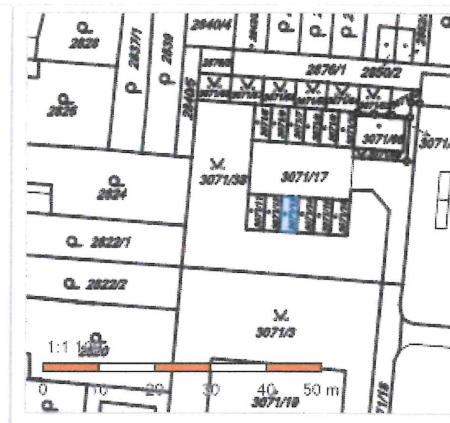

## Vlastníci, jiní oprávnění

Vlastnické právo	Podíl
Statutární město Brno, Dominikánské náměstí 196/1, Brno-město, 60200 Brno	

## Způsob ochrany nemovitosti

Nejsou evidovány žádné způsoby ochrany.

## Seznam BPEJ

Parcela nemá evidované BPEJ.

## Omezení vlastnického práva

Nejsou evidována žádná omezení.

## Jiné zápisy

Nejsou evidovány žádné jiné zápisy.

*Řízení, v rámci kterých byl k nemovitosti zapsán cenový údaj*

Nemovitost je v územním obvodu, kde státní správu katastru nemovitostí ČR vykonává [Katastrální úřad pro Jihomoravský kraj, Katastrální pracoviště Brno-město](#)

Zobrazené údaje mají informativní charakter. Platnost k 06.01.2020 14:00:01.



## Informace o stavbě

Katastrální území:	<a href="#">Líšeň [612405]</a>
Číslo LV:	<a href="#">9977</a>
Stavba stojí na pozemku:	p. č. <a href="#">3071/13</a>
Typ stavby:	budova bez čísla popisného nebo evidenčního
Způsob využití:	garáž



## Vlastníci, jiní oprávnění

Vlastnické právo	Podíl
Honsová Věra, Bačovského 278/6, Líšeň, 62800 Brno	

## Způsob ochrany nemovitosti

Nejsou evidovány žádné způsoby ochrany.

## Omezení vlastnického práva

Nejsou evidována žádná omezení.

## Jiné zápisy

Nejsou evidovány žádné jiné zápisy.

Řízení, v rámci kterých byl k nemovitosti zapsán cenový údaj

Nemovitost je v územním obvodu, kde státní správu katastru nemovitostí ČR vykonává [Katastrální úřad pro Jihomoravský kraj, Katastrální pracoviště Brno-město](#)

Zobrazené údaje mají informativní charakter. Platnost k 06.01.2020 14:00:01.

## Informace o pozemku

Parcelní číslo:	<a href="#">3071/14</a>
Obec:	<a href="#">Brno [582786]</a>
Katastrální území:	<a href="#">Lišeň [612405]</a>
Číslo LV:	<a href="#">10001</a>
Výměra [m <sup>2</sup> ]:	19
Typ parcely:	Parcela katastru nemovitostí
Mapový list:	DKM
Určení výměry:	Ze souřadnic v S-JTSK
Druh pozemku:	zastavěná plocha a nádvoří
Stavba na pozemku:	<a href="#">bez čp / č. ev., garáž</a>

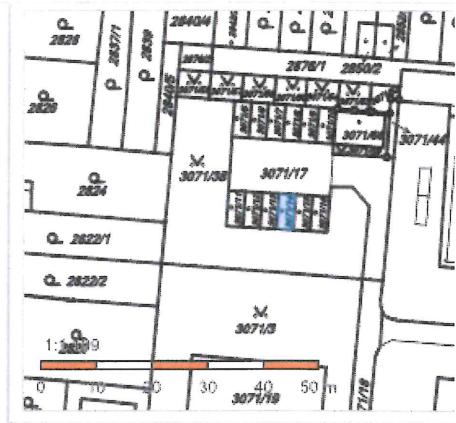

## Vlastníci, jiní oprávnění

Vlastnické právo

Podíl

Statutární město Brno, Dominikánské náměstí 196/1, Brno-město, 60200 Brno

## Způsob ochrany nemovitosti

Nejsou evidovány žádné způsoby ochrany.

## Seznam BPEJ

Parcela nemá evidované BPEJ.

## Omezení vlastnického práva

Nejsou evidována žádná omezení.

## Jiné zápisy

Nejsou evidovány žádné jiné zápisy.

Řízení, v rámci kterých byl k nemovitosti zapsán cenový údaj

Nemovitost je v územním obvodu, kde státní správu katastru nemovitostí ČR vykonává [Katastrální úřad pro Jihomoravský kraj, Katastrální pracoviště Brno-město](#)

Zobrazené údaje mají informativní charakter. Platnost k 06.01.2020 14:00:01.

© 2004 - 2020 [Český úřad zeměměřický a katastrální](#), Pod sídlištěm 1800/9, Kobylisy, 18211 Praha 8

Podání určená katastrálními úřady a pracovišti zasílejte přímo na [jejich e-mail adresu](#).

Verze aplikace: 5.5.8 build 0

## Informace o stavbě

Katastrální území:	<a href="#">Lišeň [612405]</a>
Číslo LV:	<a href="#">9966</a>
Stavba stojí na pozemku:	p. č. <a href="#">3071/14</a>
Typ stavby:	budova bez čísla popisného nebo evidenčního
Způsob využití:	garáž



### Vlastníci, jiní oprávnění

Vlastnické právo	Podíl
Kosík Jiří, Střelnice 1052/25, Líšeň, 62800 Brno	

## Způsob ochrany nemovitosti

Nejsou evidovány žádné způsoby ochrany.

## Omezení vlastnického práva

Nejsou evidována žádná omezení.

## Jiné zápisy

Nejsou evidovány žádné jiné zápisy.

Řízení, v rámci kterých byl k nemovitosti zapsán cenový údaj

Nemovitost je v územním obvodu, kde státní správu katastru nemovitostí ČR vykonává [Katastrální úřad pro Jihomoravský kraj, Katastrální pracoviště Brno-město](#)

Zobrazené údaje mají informativní charakter. Platnost k 06.01.2020 14:00:01.

## Informace o pozemku

Parcelní číslo:	<a href="#">3071/15</a>
Obec:	<a href="#">Brno [582786]</a>
Katastrální území:	<a href="#">Lišeň [612405]</a>
Číslo LV:	<a href="#">10001</a>
Výměra [m <sup>2</sup> ]:	19
Typ parcely:	Parcela katastru nemovitostí
Mapový list:	DKM
Určení výměry:	Ze souřadnic v S-JTSK
Druh pozemku:	zastavěná plocha a nádvoří
Stavba na pozemku:	<a href="#">bez čp / č. ev., garáž</a>

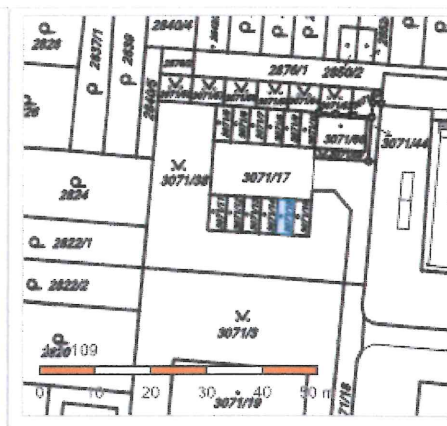

## Vlastníci, jiní oprávnění

Vlastnické právo

Podíl

Statutární město Brno, Dominikánské náměstí 196/1, Brno-město, 60200 Brno

## Způsob ochrany nemovitosti

Nejsou evidovány žádné způsoby ochrany.

## Seznam BPEJ

Parcela nemá evidované BPEJ.

## Omezení vlastnického práva

Nejsou evidována žádná omezení.

## Jiné zápisy

Nejsou evidovány žádné jiné zápisy.

Řízení, v rámci kterých byl k nemovitosti zapsán cenový údaj

Nemovitost je v územním obvodu, kde státní správu katastru nemovitostí ČR vykonává [Katastrální úřad pro Jihomoravský kraj, Katastrální pracoviště Brno-město](#)

Zobrazené údaje mají informativní charakter. Platnost k 06.01.2020 14:00:01.

© 2004 - 2020 [Český úřad zeměměřičský a katastrální](#), Pod sídlištěm 1800/9, Kobylisy, 18211 Praha 8

Podání určená katastrálním úřadům a pracovištím zasílejte přímo na [jejich e-mail adresu](#).

Verze aplikace: 5.5.8 build 0

## Informace o stavbě

Katastrální území:	<a href="#">Lišeň [612405]</a>
Číslo LV:	<a href="#">9979</a>
Stavba stojí na pozemku:	p. č. <a href="#">3071/15</a>
Typ stavby:	budova bez čísla popisného nebo evidenčního
Způsob využití:	garáž

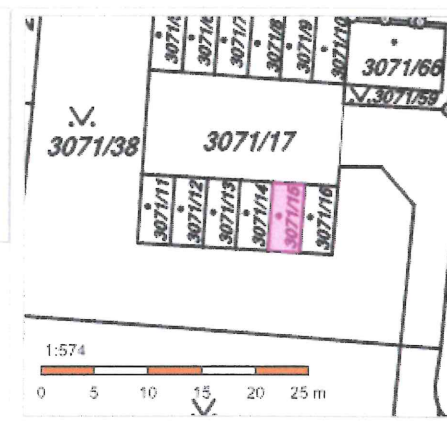

## Vlastníci, jiní oprávnění

Vlastnické právo

Podíl

SJM Klein František a Kleinová Marie, Kosmákova 676/21, 66451 Šlapanice

## Způsob ochrany nemovitosti

Nejsou evidovány žádné způsoby ochrany.

## Omezení vlastnického práva

Nejsou evidována žádná omezení.

## Jiné zápisy

Nejsou evidovány žádné jiné zápisy.

Řízení, v rámci kterých byl k nemovitosti zapsán cenový údaj

Nemovitost je v územním obvodu, kde státní správu katastru nemovitostí ČR vykonává [Katastrální úřad pro Jihomoravský kraj, Katastrální pracoviště Brno-město](#)

Zobrazené údaje mají informativní charakter. Platnost k 06.01.2020 14:00:01.



## Informace o pozemku

Parcelní číslo:	<a href="#">3071/16</a>
Obec:	<a href="#">Brno [582786]</a>
Katastrální území:	<a href="#">Lišeň [612405]</a>
Číslo LV:	<a href="#">10001</a>
Výměra [m <sup>2</sup> ]:	19
Typ parcely:	Parcela katastru nemovitostí
Mapový list:	DKM
Určení výměry:	Ze souřadnic v S-JTSK
Druh pozemku:	zastavěná plocha a nádvoří
Stavba na pozemku:	<a href="#">bez čp / č. ev., garáž</a>

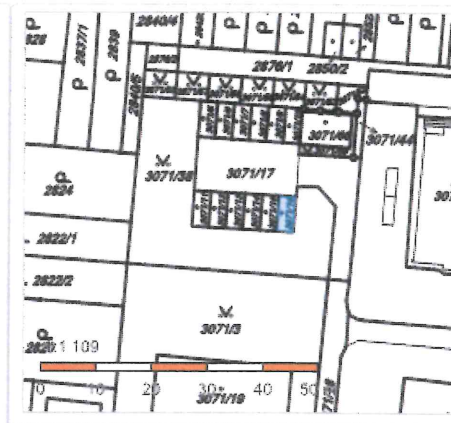

### Vlastníci, jiní oprávnění

Vlastnické právo Podíl

Statutární město Brno, Dominikánské náměstí 196/1, Brno-město, 60200 Brno

### Způsob ochrany nemovitosti

Nejsou evidovány žádné způsoby ochrany.

## Seznam BPEJ

Parcela nemá evidované BPEJ.

## Omezení vlastnického práva

Nejsou evidována žádná omezení.

## Jiné zápisy

Nejsou evidovány žádné jiné zápisy.

Rízení, v rámci kterých byl k nemovitosti zapsán cenový údaj

Nemovitost je v územním obvodu, kde státní správu katastru nemovitostí ČR vykonává [Katastrální úřad pro Jihomoravský kraj, Katastrální pracoviště Brno-město](#)

Zobrazené údaje mají informativní charakter. Platnost k 06.01.2020 14:00:01.

## Informace o stavbě

Katastrální území:	<a href="#">Líšeň (6124051)</a>
Číslo LV:	<a href="#">9976</a>
Stavba stojí na pozemku:	p. č. <a href="#">3071/16</a>
Typ stavby:	budova bez čísla popisného nebo evidenčního
Způsob využití:	garáž

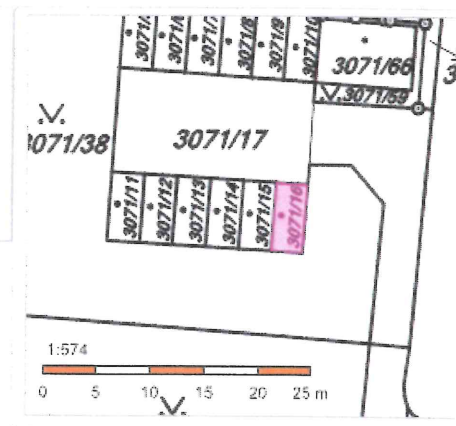

## Vlastníci, jiní oprávnění

Vlastnické právo	Podíl
Hrádek Václav, Bačovského 278/6, Líšeň, 62800 Brno	

## Způsob ochrany nemovitosti

Nejsou evidovány žádné způsoby ochrany.

## Omezení vlastnického práva

Nejsou evidována žádná omezení.

## Jiné zápisy

Nejsou evidovány žádné jiné zápisy.

Řízení, v rámci kterých byl k nemovitosti zapsán cenový údaj

Nemovitost je v územním obvodu, kde státní správu katastru nemovitostí ČR vykonává [Katastrální úřad pro Jihomoravský kraj, Katastrální pracoviště Brno-město](#)

Zobrazené údaje mají informativní charakter. Platnost k 06.01.2020 14:00:01.

## Informace o pozemku

Parcelní číslo:	<a href="#">3071/17</a>
Obec:	<a href="#">Brno [582786]</a>
Katastrální území:	<a href="#">Lišeň [612405]</a>
Číslo LV:	<a href="#">10001</a>
Výměra [m <sup>2</sup> ]:	300
Typ parcely:	Parcela katastru nemovitostí
Mapový list:	DKM
Určení výměry:	Graficky nebo v digitalizované mapě
Způsob využití:	jiná plocha
Druh pozemku:	ostatní plocha



## Vlastníci, jiní oprávnění

Vlastnické právo

Podíl

Statutární město Brno, Dominikánské náměstí 196/1, Brno-město, 60200 Brno

## Způsob ochrany nemovitosti

Nejsou evidovány žádné způsoby ochrany.

## Seznam BPEJ

Parcela nemá evidované BPEJ.

## Omezení vlastnického práva

Nejsou evidována žádná omezení.

## Jiné zápisy

Typ

Změna výměr obnovou operátu

Řízení, v rámci kterých byl k nemovitosti zapsán cenový údaj

Nemovitost je v územním obvodu, kde státní správu katastru nemovitostí ČR vykonává [Katastrální úřad pro Jihomoravský kraj, Katastrální pracoviště Brno-město](#)

Zobrazené údaje mají informativní charakter. Platnost k 06.01.2020 14:00:01.

## Informace o pozemku

Parcelní číslo:	<a href="#">3071/66</a>
Obec:	<a href="#">Brno [582736]</a>
Katastrální území:	<a href="#">Lišeň [612405]</a>
Číslo LV:	<a href="#">11768</a>
Výměra [m <sup>2</sup> ]:	52
Typ parcely:	Parcela katastru nemovitostí
Mapový list:	DKM
Určení výměry:	Ze souřadnic v S-JTSK
Druh pozemku:	zastavěná plocha a nádvoří

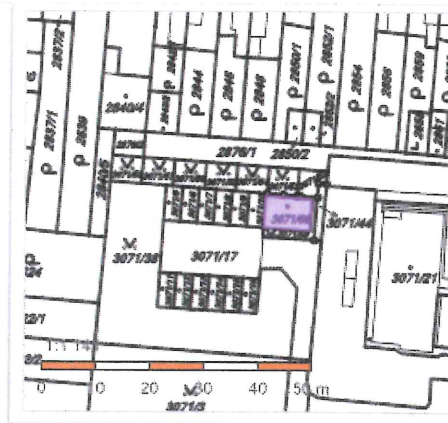

## Součástí je stavba

Budova s číslem evidenčním:	<a href="#">Lišeň [411825]</a> ; č. ev. 1197; garáž
Stavba stojí na pozemku:	p. č. <a href="#">3071/66</a>
Stavební objekt:	<a href="#">č. ev. 1197</a>
Adresní místa:	<a href="#">č. ev. 1197</a>

## Vlastníci, jiní oprávnění

Vlastnické právo	Podíl
Matyáš Zdeněk Ing, Karolíny Světlé 853/5, Lišeň, 62800 Brno	

## Způsob ochrany nemovitosti

Nejsou evidovány žádné způsoby ochrany.

## Seznam BPEJ

Parcela nemá evidované BPEJ.

## Omezení vlastnického práva

Nejsou evidována žádná omezení.

## Jiné zápisy

Nejsou evidovány žádné jiné zápisy.

Řízení, v rámci kterých byl k nemovitosti zapsán cenový údaj

Nemovitost je v územním obvodu, kde státní správu katastru nemovitostí ČR vykonává [Katastrální úřad pro Jihomoravský kraj, Katastrální pracoviště Brno-město](#)

Zobrazené údaje mají informativní charakter. Platnost k 06.01.2020 14:00:01.

## Informace o pozemku

Parcelní číslo: [3071/66](#)  
Obec: [Brno \[582786\]](#)  
Katastrální území: [Líšeň \[612405\]](#)  
Číslo LV: [11768](#)  
Výměra [m<sup>2</sup>]: 52  
Typ parcely: Parcela katastru nemovitostí  
Mapový list: DKM  
Určení výměry: Ze souřadnic v S-JTSK  
Druh pozemku: zastavěná plocha a nádvoří

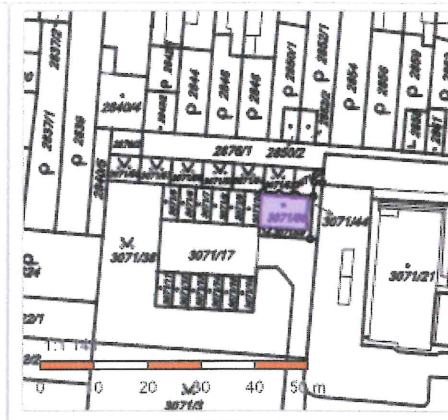

## Součástí je stavba

Budova s číslem evidenčním: [Líšeň \[411825\]](#); č. ev. 1197; garáž  
Stavba stojí na pozemku: p. č. [3071/66](#)  
Stavební objekt: [č. ev. 1197](#)  
Adresní místa: [č. ev. 1197](#)

## Vlastníci, jiní oprávnění

Vlastnické právo

Podíl

Matyáš Zdeněk Ing, Karolíny Světlé 853/5, Líšeň, 62800 Brno

## Způsob ochrany nemovitosti

Nejsou evidovány žádné způsoby ochrany.

## Seznam BPEJ

Parcela nemá evidované BPEJ.

## Omezení vlastnického práva

Nejsou evidována žádná omezení.

## Jiné zápisy

Nejsou evidovány žádné jiné zápisy.

Řízení, v rámci kterých byl k nemovitosti zapsán cenový údaj

Nemovitost je v územním obvodu, kde státní správu katastru nemovitostí ČR vykonává [Katastrální úřad pro Jihomoravský kraj, Katastrální pracoviště Brno-město](#)

Zobrazené údaje mají informativní charakter. Platnost k 20.01.2020 08:00:00.

## Informace o pozemku

Parcelní číslo:	3071/66
Obec:	Brno [582786]
Katastrální území:	Líšeň [612405]
Číslo LV:	11768
Výměra [m <sup>2</sup> ]:	52
Typ parcely:	Parcela katastru nemovitostí
Druh pozemku:	zastavěná plocha a nádvoří

## Součástí je stavba

Budova s číslem evidenčním:	Líšeň [411825]; č. ev. 1197; garáž
-----------------------------	------------------------------------

## Vlastníci, jiní oprávnění

Vlastnické právo	Podíl
Matyáš Zdeněk Ing,	

Nemovitost je v územním obvodu, kde státní správu katastru nemovitostí ČR vykonává Katastrální úřad pro Jihomoravský kraj, Katastrální pracoviště Brno-město

Zobrazené údaje mají informativní charakter. Platnost k 20.01.2020 08:00:00.