

Rada městské části Brno-Líšeň

Zpracovatel : Útvar tajemníka

Č.j. VII./9. / 10 / 2000

VII. /9. zasedání Zastupitelstva městské části Brno-Líšeň,  
konané dne 15.10.2015

Název materiálu

Žádost Majetkového odboru Magistrátu města Brna o vyslovení souhlasu se zpracovaným GP č. 4213-220/2014 spol. MapKart., s.r.o., současně se souhlasem s odsvěřením nově vzniklých pozemků p.č. 4422/552 – dráha a p.č. 4422/554 – ostatní plocha s využitím ostatní komunikace.

**Obsah :**

- důvodová zpráva
- žádost Majetkového odboru Magistrátu města Brna,
- geometrický plán č. 4213-220/2014 zpracovaný spol. MapKart, s.r.o.
- kopie původního digitálního zaměření tramvajové dráhy v p.č. 4422/6 k.ú. Líšeň
- snímky z listu mapy
- inf. výpis z katastru nemovitostí

Návrh usnesení

Zastupitelstvo městské části Brno-Líšeň

s o u h l a s í

s oddělením pozemků p.č. 4422/552 a 4422/554 dle zpracovaného GP č. 4213-220/2014 spol. MapKart, s.r.o. z původní parcely č. 4422/6 v k.ú. Líšeň, s následným odnětím svěření nově vzniklých p.č. 4422/552 a 4422/554 v k.ú. Líšeň.

**Stanoviska dotčených orgánů :**

- stavební komise při MČ Brno – Líšeň, konaná dne 9.9.2015 *doporučuje* souhlasit s odsvěřením nově vzniklých pozemků p.č. 4422/552 ( dráha) a p.č. 4422/554 ( ostatní komunikace), dle zpracovaného GP č. 4213-220/2014 spol. MapKart , s.r.o. a doporučuje RMČ Brno – Líšeň požádat MO MMB o geodetické zaměření všech nástupních ostrůvků tramvajových zastávek a přístupových chodníků k nim situovaných v pozemku p.č. 4422/6 v k.ú. Líšeň, s jejich následným odsvěřením MČ Brno – Líšeň, ( souhlasí: 6, nesouhlasí: 0, zdrželi se: 0)
- Rada městské části Brno-Líšeň projednala daný materiál na své VII./20. schůzi, dne 23.09.2015 a pod bodem č. 19/20 svého usnesení doporučuje ZMČ Brno – Líšeň, *souhlasit* s oddělením pozemků p.č. 4422/552 a 4422/554 dle zpracovaného GP č. 4213-220/2014 spol. MapKart, s.r.o., z původní parcely č. 4422/6 v k.ú. Líšeň s následným odnětím svěření nově vzniklých p.č. 4422/552 a 4422/554 v k.ú. Líšeň, MČ Brno – Líšeň a žádá MO MMB v co možném nejkratším termínu o geodetické zaměření všech nástupních ostrůvků tramvajových zastávek a přístupových chodníků k nim v pozemku p.č. 4422/6 v k.ú. Líšeň, s jejich možným odnětím svěření MČ Brno – Líšeň.

garance správnosti, zákonnosti materiálu

Podpisy dotčených odborů

Útvar tajemníka	sociální	organizační	rozpočtu a financí	majetkoprávní	Stavební
Ing. I.Schnalová					Ing. arch.M.Hoskovcová, Ph.D. <i>Hoskovcová</i>

Zpracoval :  
útvar tajemníka  
Květa Hudcová

*Hudcová*

Předkládá : *Štefan*  
za RMČ uvolněný funkcionář :  
starosta : Mgr. Břetislav Štefan

č.j.2700/07512/2015/Hu

### **Důvodová zpráva:**

Majetkový odbor MMB žádá o vyslovení souhlasu s oddělením pozemku p.č. 4422/6 v k.ú. Líšeň svěřeného MČ Brno – Líšeň.

K dělení pozemku dochází na základě zpracovaného geometrického plánu č.4213-220/2014 jehož objednatel byl MO MMB, GP vymezuje tramvajovou dráhu, se zaměřením skutečného stavu v okolí dráhy ploch zeleně, dle požadavků správce trati Dopravního podniku města Brna.

MO MMB současně požaduje vyslovení souhlasu s odnětím svěřením nově vzniklých pozemků p.č. 4422/552 a p.č. 4422/554 z původní p.č. 4422/6 v k.ú. Líšeň.

MO MMB také vyžaduje potvrzení skutečného stavu druhu a využití pozemků nově určených GP, tj.že p.p.č. 4422/554 je ve skutečnosti ostatní plochou s využitím ostatní komunikace, z části je sloučena do p.p.č. 8216/1 v k.ú. Líšeň.

Předkládaný geometrický plán řeší pouze trať tramvajové dráhy s nástupními ostrůvky a nezaměřuje přístupové chodníky k nástupním ostrůvkům, k přístupovým chodníkům Dopravní podnik města Brna i nadále odmítá správcovství.

Nicméně máme za to, že by bylo možné v usnesení RMČ požádat MO MMB, v co možném nejkratším období, i o zaměření přístupových chodníků k tramvajovým zastávkám a výhledově ( po jejich zaměření) se také vzdát svěřením těchto ploch.

VÁŠ DOPIS ZN.:

ZE DNE:

NAŠE ČJ.: MMB/0313317 /15  
SPIS.ZN.: 6300/MO/MMB/0087831/2015

ÚMČ Brno-Líšeň

Jírova 2

628 00 Brno

VYŘIZUJE: Ing.Dana Prášková  
TEL.: 542 173 108  
FAX: 542 173 099  
E-MAIL: praskova.dana@brno.cz

DATUM: 2015-08-24

POČET LISTŮ: 1

**Žádost o souhlas s dělením pozemku, s odnětím svěřeni části p.č.4422/6 k.ú. Líšeň a o vydání potvrzení skutečného stavu - tramvajová dráha**

Vážení,

na území Vaší MČ je umístěna tramvajová dráha, která v některých úsecích není vyznačena v katastru nemovitostí (dále KN). Abychom uvedli stav ve skutečnosti do souladu se stavem KN, objednal Majetkový odbor MMB v zastoupení vlastníka pozemků – statutárního města Brna geometrický plán (GP) na vyznačení části tratě v úseku mezi zastávkami Novolíšeňská a Kotlanova. Trať byla zaměřena po místním šetření a s přihlédnutím k požadavkům správce trati Dopravního podniku města Brna, a.s..

Výsledkem činnosti je GP č.4213-220/2014 k.ú.Líšeň (viz příloha), který vymezil dráhu na novém pozemku p.č.4422/552 odděleném z p.č.4422/6 a na pozemku p.č.4422/8 v nově určených hranicích. Současně byl zaměřen skutečný stav v okolí dráhy tj. plochy zeleně a přístupový chodník k zastávce Masarova na p.č.8216/1 (ostat. plocha, ostat. komunikace, která v nových hranicích zahrnuje celou původní p.č. 8216/1 a části původních p.č.5037/12 a p.č.4422/23) a na p.č.4422/554 (nově oddělené z p.č.4422/6), vše k.ú.Líšeň.

GP bude s dalšími listinami předložen s návrhu na zápis změny do KN podle skutečného stavu.

Vzhledem k tomu, že pozemek p.č.4422/6 je svěřen Vaší MČ a v KN je zapsán s vyznačením svěřené správy nemovitostí ve vlastnictví obce pro Městskou část Brno-Líšeň v LV 4865, žádáme Vás o vydání:

- souhlasu s oddělením pozemků p.č. 4422/552 a p.č. 4422/554 z parcely č.4422/6, dle GP č. 4213-220/2014, vše k.ú. Líšeň,
- souhlasu s odnětím svěřeni pozemků p.č. 4422/552 a p.č. 4422/554 oddělených p.č.4422/6 dle GP č.4213-220/2014, vše k.ú. Líšeň,
- potvrzení skutečného stavu druhu a využití pozemků nově určených GP, zejména, že pozemky p.č.8216/1 a 4422/554 v k.ú. Líšeň jsou ve skutečnosti ostatní plochou s využitím ostatní komunikace (§ 39 písm. c) katastrálního zákona).

S pozdravem

Ing.Pavel Sršeň, Ph.D.  
vedoucí odboru**Přílohy:**

1. GP potvrzený katastrálním úřadem,
2. GP ve formě porovnání každého nového pozemku na díly původních parcel.

VÝKAZ DOSAVADNÍHO A NOVÉHO STAVU ÚDAJŮ KATASTRU NEMOVITOSTÍ																						
Dosavadní stav					Nový stav																	
Označení pozemku parc. číslem	Výměra parcely			Druh pozemku Způsob využití	Označení pozemku parc. číslem	Výměra parcely			Druh pozemku Způsob využití	Typ stavby Způsob využití	Způsob určení výměry	Porovnání se stavem evidence právních vztahů										
	ha	m <sup>2</sup>				ha	m <sup>2</sup>					Díl přechází z pozemku označeného v katastru nemovitostí		Číslo listu vlastnictví	Výměra dílu		Označení dílu					
												katastru nemovitostí	dřívejší poz. evidence		ha	m <sup>2</sup>						
4422/6	11	10	95	ostat. pl.	4422/6	8	46	39	ostat. pl.			2	4422/6		8	46	39					
				jiná plocha	4422/552				71				48	4422/6					71	48		
					4422/553				1				80	87				4422/6		1	80	87
					4422/554				3				32					4422/6		3	32	
					4422/555				8				49					4422/6		8	49	
					4422/556				40									4422/6			40	
4421/1			73	ostat. pl.	zaniká																	
4422/8	45	17	ostat. pl.	4422/8	1	37	33	ostat. pl.			0	4422/8		100001	19	75	t					
			73	komunikace								6643/7		100001	14	97	a					
			17	jiná plocha				dráha				6643/16		100001		99	e					
												6643/17		100001	1	10	h					
												6643/18		100001		15	j					
												6643/1		100001	39	53	m					
												6643/22		100001		76	q					
												6643/20		100001		33	celá					
												6643/19		100001	2	09	celá					
												6643/21		100001		63	celá					
												4422/16		100001	1	10	o					
												4421/1		100001		32	w					
												4445/5		100001	4	73	z					
												4432/1		100001		94	ac					
												4435		100001		19	ac					
												4436		100001		14	af					
												5037/12		100001	49	61	ai					
															1	37	33					
4422/16	3	42	ostat. pl.	zaniká																		
			jiná plocha																			

**GEOMETRICKÝ PLÁN**  
pro  
rozdělení a změnu  
hranice pozemku

Vyhotovitel: **MapKart s.r.o.**  
Souhrady 4, 625 00 Brno  
IČO: 25572822

Číslo plánu: 4213-220/2014

Okres: Brno – město

bec: Brno

Kat. území: Líšeň

Mapový list: DKM

Dosavadním vlastníkům pozemků byla poskytnuta možnost seznámit se v terénu s průběhem navrhovaných nových hranic, které byly označeny předepsaným způsobem:

# VÝKAZ DOSAVADNÍHO A NOVÉHO STAVU ÚDAJŮ KATASTRU NEMOVITOSTÍ

Dosavadní stav				Nový stav												
Označení pozemku parc. číslem	Výměra parcely			Druh pozemku	Označení pozemku parc. číslem	Výměra parcely		Druh pozemku	Typ stavby	Způsob určení výměr	Porovnání se stavem evidence právních vztahů					
											Díl přechází z pozemku označeného v		Číslo listu vlastnictví	Výměra dílu		Označení dílu
	ha	m <sup>2</sup>	Způsob využití			Způsob využití	Způsob využití	katastru nemovitosti	dřívejší poz. evidence		ha	m <sup>2</sup>				
4422/23	1	20	69	ostat. pl. jiná plocha	4422/23	92	95	ostat. pl. jiná plocha		0	4422/23		100001	92	95	
					4422/557	21	26	ostat. pl. zeleň		0	4422/23		100001	21	26	
4432/1	1	83		zahrada	zaniká								-			
4435	1	65		ostat. pl. jiná plocha	4435	68	59	ostat. pl. zeleň		0	6643/7		100001	2	10	b
											6643/16		100001		34	d
											6643/17		100001		23	g
											6643/1		100001	5	52	l
											6643/22		100001		10	r
											4422/8		100001	8	58	s
											4421/1		100001		16	v
											4445/5		100001		96	y
											4432/1		100001		89	ab
											4435		100001	1	46	ad
											4436		100001		1	ag
											5037/12		100001	48	24	ah
														68	59	
4436		15		ostat. pl. jiná plocha	zaniká								-			
4445/5	11	55		ostat. pl. jiná plocha	zaniká								-			
5037/12	2	99	71	ostat. pl. jiná plocha	5037/12	2	28	ostat. pl. jiná plocha		0	6643/7		100001	2	37	c
											6643/16		10001		54	f
											6643/17		100001		55	i
											6643/18		100001		27	k
											6643/1		100001		27	n
											4422/16		100001	2	32	p
											4422/8		100001	16	84	u
											4421/1		100001		25	x
											4445/5		100001	5	86	aa
											5037/12		100001	1	99	28
														2	28	55
					5037/328	6	55	ostat. pl. zeleň		2	5037/12		100001		85	al
											4422/23		100001	5	70	an
														6	55	
					5037/329		48	ostat. pl. zeleň		2	5037/12		100001		48	
6643/1	45	32		ostat. pl. jiná plocha	zaniká								-			
6643/7	34	80		ostat. pl. jiná plocha	6643/7	6	03	ostat. pl. zeleň		0	6643/7		100001	6	03	
					6643/28	2	92	ostat. pl. zeleň		2	6643/7		100001	2	92	
					6643/29	2	12	ostat. pl. zeleň		0	6643/7		100001	2	12	
					6643/30	4	29	ostat. pl. jiná plocha		0	6643/7		100001	4	29	
6643/16	1	87		ostat. pl. jiná plocha	zaniká								-			
6643/17	1	88		ostat. pl. jiná plocha	zaniká								-			
6643/18		42		ostat. pl. jiná plocha	zaniká								-			
6643/19	2	09		ostat. pl. jiná plocha	zaniká								-			

## VÝKAZ DOSAVADNÍHO A NOVÉHO STAVU ÚDAJŮ KATASTRU NEMOVITOSTÍ

Dosavadní stav				Nový stav													
Označení pozemku parc. číslem	Výměra parcely		Druh pozemku	Označení pozemku parc. číslem	Výměra parcely		Druh pozemku	Typ stavby	Způsob využití	Způsob využití	Způsob určení výměr	Porovnání se stavem evidence právních vztahů					
	ha	m <sup>2</sup>	Způsob využití		ha	m <sup>2</sup>	Způsob využití	Způsob využití				Díl přechází z pozemku označeného v		Číslo listu vlastnictví	Výměra dílu		Označení dílu
												karastru nemovitostí	dřívější poz. evidence		ha	m <sup>2</sup>	
6643/20		33	ostat. pl.	zaniká													
			jiná plocha														
6643/21		63	ostat. pl.	zaniká													
			jiná plocha														
6643/22		86	ostat. pl.	zaniká													
			jiná plocha														
8216/1	24	82	ostat. pl.	8216/1	26	85	ostat. pl.				2	8216/1		100001	24	82	celá
			ostat. komunikace				ostat. komunikace										
												5037/12		100001	1	25	ak
												4422/23		100001		78	am+ao
	17	08	87		17	08	87								26	85	

VÝKAZ DOSAVADNÍHO A NOVÉHO STAVU ÚDAJŮ KATASTRU NEMOVITOSTÍ																	
Dosavadní stav					Nový stav												
Označení pozemku parc. číslem	Výměra parcely			Druh pozemku Způsob využití	Označení pozemku parc. číslem	Výměra parcely			Druh pozemku Způsob využití	Typ stavby Způsob využití	Způsob určení výměr	Porovnání se stavem evidence právních vztahů					
	ha	m <sup>2</sup>	m <sup>2</sup>			ha	m <sup>2</sup>	m <sup>2</sup>				Díl přechází z pozemku označeného v		Číslo listu vlastnictví	Výměra dílu		Označení dílu
												katastru nemovitosti	dřívější poz. evidence		ha	m <sup>2</sup>	
4422/6	11	10	95	ostat. pl.	4422/6	8	46	39	ostat. pl.		2	4422/6		4865	8	46	39
				jiná plocha	4422/552		71	48	ostat. pl.			4422/6		4865		71	48
					4422/553	1	80	87	dráha			4422/6		4865	1	80	87
					4422/554		3	32	ostat. pl.			4422/6		4865		3	32
					4422/555		8	49	zeleně			4422/6		4865		8	49
					4422/556			40	ostat. pl.			4422/6		4865			40
									zeleně								
4421/1			73	ostat. pl.	zaniká												
4422/8		45	17	ostat. pl.	4422/8	1	37	33	ostat. pl.		0						
4422/16		3	42	jiná plocha	zaniká				dráha								
4422/23	1	20	69	ostat. pl.	4422/23		92	95	ostat. pl.		0						
				jiná plocha	4422/557		21	26	jiná plocha		0						
4432/1		1	83	zahraďa	zaniká				zeleně		0						
4435		1	65	ostat. pl.	4435		68	59	ostat. pl.		0						
4436		15		jiná plocha	zaniká				zeleně								
				ostat. pl.													
4445/5		11	55	ostat. pl.	zaniká												
5037/12	2	99	71	jiná plocha	5037/12	2	28	55	ostat. pl.		0						
				ostat. pl.	5037/328		6	55	jiná plocha		2						
6643/1	45	32		jiná plocha	5037/329			48	zeleně		2						
				ostat. pl.	zaniká												

<b>GEOMETRICKÝ PLÁN</b> <b>pro</b> rozdělení a změnu hranice pozemku	Geometrický plán ověřil úředně oprávněný zeměměřický inženýr:		Stejnopis ověřil úředně oprávněný zeměměřický inženýr:		
	Jméno, příjmení:	Ing. Zbyněk Červinka		Jméno, příjmení:	
	Číslo položky seznamu úředně oprávněných zeměměřických inženýrů:	1696/1997		Číslo položky seznamu úředně oprávněných zeměměřických inženýrů:	
	Dne: 3. února 2015	Číslo: 20/2015	Dne:	Číslo:	
Náležitostmi a přesností odpovídá právním předpisům.	Katastrální úřad souhlasí s očíslováním parcel.		Tento stejnopis odpovídá geometrickému plánu v elektronické podobě uloženému v dokumentaci katastrálního úřadu.		
Vyhotovitel: <b>MapKart s.r.o.</b> Souhrady 4, 625 00 Brno IČO: 25572822	KÚ pro Jihomoravský kraj KP Brno-město Ing. Bc. Vladimír Konvalina PGP-90/2015-702 2015.02.06 08:38:37 CET		Ověření stejnopisu geometrického plánu v listinné podobě.		
Číslo plánu: 4213-220/2014					
Okres: Brno – město					
Obec: Brno					
Kat. území: Líšeň					
Mapový list: DKM	Dosavadním vlastníkům pozemků byla poskytnuta možnost seznámit se v terénu s průběhem navrhovaných nových hranic, které byly označeny předepsaným způsobem.				





## Seznam souřadnic (S-JTSK)

## Seznam souřadnic (S-JTSK)

Číslo bodu	Souřadnice pro zápis do KN			Poznámka	Číslo bodu	Souřadnice pro zápis do KN			Poznámka
	Y	X	Kód kvality			Y	X	Kód kvality	
486-112	593040,97	1160030,59	3	doč. kolík - bod ohrožen st. činností	121	592732,77	1159721,11	3	beton
486-113	592991,08	1160036,14	3	doč. kolík - bod ohrožen st. činností	124	592733,66	1159721,50	3	roh opěrné zdi
603-12	593026,64	1159975,84	3	doč. kolík - bod ohrožen st. činností	125	592734,69	1159719,97	3	beton
726-26	593054,91	1160042,16	3	barva na obrubníku	137	592744,44	1159743,81	3	beton
726-27	593053,50	1160037,54	3	barva na obrubníku	141	592752,18	1159731,89	3	beton
812-601	593354,22	1160422,78	3	znak z plastu	149	592752,85	1159750,25	3	beton
1021-2045	593038,32	1159984,80	3	barva na obrubníku	150	592771,32	1159746,61	3	plot
1474-5	593476,81	1160441,82	3	doč. kolík - bod ohrožen st. činností	153	592773,82	1159766,88	3	beton
1859-58	592654,44	1159692,73	3	barva na obrubníku	158	592792,44	1159763,24	3	plot
1859-63	592643,95	1159673,87	3	barva na betoně	164	592808,32	1159794,37	3	beton
1859-69	592644,22	1159672,95	3	doč. kolík - bod ohrožen st. činností	168	592815,96	1159782,14	3	plot
2076-13	593553,40	1160457,30	6	kolík	173	592831,70	1159812,80	3	beton
2330-8579	593557,63	1160481,13	6	barva na obrubníku	174	592851,10	1159810,10	3	plot
2330-8609	593559,51	1160491,31	6	hřeb	184	592865,31	1159839,66	3	beton
2336-186	593555,72	1160470,78	3	barva na obrubníku	185	592864,54	1159838,89	3	beton
2935-4	593471,16	1160453,22	3	barva na betoně	187	592881,07	1159833,84	3	plot
2935-5	593476,85	1160454,38	3	barva na betoně	191	592878,53	1159850,64	3	doč. kolík - bod ohrožen st. činností
2935-6	593476,88	1160463,16	3	doč. kolík - bod ohrožen st. činností	194	592898,02	1159847,38	3	plot
2935-7	593471,16	1160461,89	3	doč. kolík - bod ohrožen st. činností	198	592889,20	1159858,91	3	doč. kolík - bod ohrožen st. činností
2935-11	593471,16	1160440,62	3	doč. kolík - bod ohrožen st. činností	201	592920,40	1159867,99	3	plot
2935-12	593476,89	1160467,37	3	doč. kolík - bod ohrožen st. činností	206	592687,69	1159695,03	3	obrubník
2935-13	593471,16	1160466,03	3	doč. kolík - bod ohrožen st. činností	215	592700,28	1159701,48	3	obrubník
3029-6	593508,05	1160460,76	3	znak z plastu	217	592708,03	1159705,57	3	obrubník
3029-7	593500,94	1160459,30	3	barva na betoně	218	592707,99	1159705,86	3	obrubník
3029-8	593508,91	1160470,26	8	znak z plastu	219	592717,41	1159711,29	3	obrubník
3029-9	593501,58	1160468,63	8	kolík	221	592717,32	1159711,46	3	obrubník
3029-10	593501,89	1160473,23	8	kolík	223	592724,29	1159715,80	3	beton
3029-11	593509,34	1160475,10	8	kolík	232	592724,11	1159729,54	3	beton
18	593558,23	1160484,39	3	hřeb	237	592704,04	1159718,05	3	obrubník
19	593555,60	1160470,11	6	barva na betoně	238	592704,47	1159717,35	3	obrubník
21	592649,45	1159674,88	3	beton	240	592697,28	1159714,34	3	obrubník
22	593382,08	1160428,87	3	znak z plastu	242	592696,95	1159714,88	3	beton
24	592659,50	1159679,82	3	beton	246	592680,89	1159706,29	3	beton
25	592644,14	1159673,24	3	barva na betoně	255	592897,86	1159866,37	3	doč. kolík - bod ohrožen st. činností
27	593509,22	1160473,70	8	kolík	256	592913,69	1159861,76	3	plot
28	592670,78	1159685,54	3	beton	263	592909,83	1159877,74	3	doč. kolík - bod ohrožen st. činností
29	593501,81	1160472,11	8	kolík	265	592914,60	1159883,74	3	beton
30	593476,89	1160466,76	3	znak z plastu	269	592916,75	1159886,40	3	beton
31	593471,16	1160465,53	3	znak z plastu	272	592926,40	1159874,76	3	plot
32	592674,67	1159688,51	3	obrubník	274	592934,61	1159883,47	3	plot
33	592670,35	1159686,44	3	obrubník	275	592940,84	1159890,17	3	plot
87	592659,54	1159695,15	3	obrubník	278	592924,01	1159893,39	3	doč. kolík - bod ohrožen st. činností
88	592659,36	1159695,51	3	beton	281	592948,77	1159899,14	3	plot
89	592667,33	1159699,51	3	beton	286	592935,24	1159909,09	3	doč. kolík - bod ohrožen st. činností
116	592726,83	1159731,30	3	beton	288	592958,91	1159910,22	3	plot
					293	592966,50	1159919,36	3	beton
					294	592965,28	1159920,50	3	roh opěrné zdi

## Seznam souřadnic (S-JTSK)

## Seznam souřadnic (S-JTSK)

Číslo bodu	Souřadnice pro zápis do KN				Číslo bodu	Souřadnice pro zápis do KN			
	Y	X	Kód kvality	Poznámka		Y	X	Kód kvality	Poznámka
300	592964,05	1159931,15	3	obrubník	445	593045,46	1160092,42	3	plot
309	592975,92	1159951,85	3	obrubník	447	593034,15	1160095,06	3	beton
320	592970,76	1159968,10	3	obrubník	448	593036,31	1160102,45	3	beton
337	592954,61	1159940,10	3	obrubník	450	593048,42	1160103,92	3	plot
338	592952,97	1159937,25	3	obrubník	455	593052,04	1160104,98	3	plot
339	592951,59	1159938,06	3	beton	457	593052,89	1160117,30	3	beton
340	592953,19	1159940,90	3	beton	458	593053,45	1160125,42	3	beton
347	592937,59	1159912,70	3	doč. kolík - bod ohrožen st. činností	464	593038,63	1160112,53	3	beton
354	592992,01	1160005,40	3	obrubník	465	593041,49	1160130,41	3	beton
359	593003,17	1160024,83	3	obrubník	466	593044,08	1160149,83	3	beton
367	593014,42	1160018,77	3	obrubník	475	593056,53	1160156,36	3	beton
368	593016,63	1160015,84	3	obrubník	476	593054,75	1160141,28	3	beton
375	593005,51	1159996,29	3	obrubník	477	593053,93	1160132,20	3	beton
376	593005,16	1159994,69	3	obrubník	484	593059,94	1160184,22	3	beton
377	593005,65	1159992,75	3	obrubník	485	593063,50	1160211,81	3	beton
378	593006,98	1159991,24	3	obrubník	492	593054,06	1160233,01	3	roh opěrné zdi
379	593008,36	1159990,82	3	obrubník	493	593065,69	1160227,31	3	beton
381	593035,63	1159985,05	3	obrubník	497	593055,04	1160232,79	3	beton
384	593000,96	1159986,78	3	obrubník	500	593042,11	1160149,99	3	beton
385	592998,47	1159986,79	3	obrubník	502	593045,14	1160182,41	3	beton
386	592995,85	1159985,83	3	obrubník	504	593046,57	1160194,39	3	beton
387	592993,98	1159983,22	3	obrubník	506	593048,84	1160212,50	3	beton
392	593021,48	1160027,31	3	beton	508	593052,41	1160233,19	3	beton
393	593021,71	1160027,09	3	obrubník	510	593056,36	1160240,25	3	beton
394	593024,50	1160024,83	3	obrubník	515	593067,67	1160238,07	3	beton
395	593024,75	1160024,63	3	beton	516	593070,26	1160249,56	3	beton
397	593027,93	1160034,68	3	beton	519	593059,16	1160252,64	3	beton
398	593032,09	1160032,96	3	beton	520	593073,79	1160261,59	3	beton
399	593028,42	1160038,70	3	beton	525	593062,90	1160265,46	3	beton
400	593028,77	1160038,67	3	obrubník	526	593066,22	1160275,40	3	beton
401	593028,92	1160040,71	3	obrubník	527	593077,20	1160271,27	3	beton
402	593032,55	1160038,23	3	beton	528	593082,44	1160284,33	3	beton
403	593032,59	1160040,22	3	obrubník	533	593071,76	1160289,29	3	beton
404	593024,63	1160041,30	3	obrubník	534	593076,79	1160299,22	3	beton
405	593052,99	1160037,72	3	obrubník	535	593087,82	1160295,04	3	beton
406	593053,44	1160042,32	3	obrubník	536	593082,91	1160310,11	3	beton
409	593021,05	1160034,26	3	beton	541	593092,94	1160304,18	3	beton
410	593032,25	1160038,26	3	obrubník	542	593089,21	1160319,84	3	beton
412	593010,98	1160035,55	3	beton	543	593099,63	1160314,40	3	beton
417	593031,04	1160053,91	3	beton	545	593096,03	1160329,35	3	beton
420	593020,96	1160055,11	3	beton	549	593105,52	1160322,50	3	beton
424	593023,93	1160065,24	3	doč. kolík - bod ohrožen st. činností	550	593103,99	1160339,04	3	beton
429	593029,40	1160081,57	3	doč. kolík - bod ohrožen st. činností	551	593112,19	1160330,60	3	beton
430	593029,74	1160082,57	3	doč. kolík - bod ohrožen st. činností	552	593111,65	1160347,48	3	beton
435	593027,36	1160083,09	3	beton	557	593120,20	1160339,44	3	beton
436	593027,14	1160082,06	3	beton	558	593120,57	1160356,02	3	beton
438	593032,26	1160090,09	3	beton	559	593128,36	1160347,34	3	beton
443	593035,27	1160061,12	3	plot	560	593129,09	1160363,51	3	beton
444	593042,21	1160080,78	3	plot	565	593136,54	1160354,43	3	beton
					566	593137,57	1160370,20	3	beton
					567	593144,25	1160360,36	3	beton

## Seznam souřadnic (S-JTSK)

## Seznam souřadnic (S-JTSK)

Číslo bodu	Souřadnice pro zápis do KN				Číslo bodu	Souřadnice pro zápis do KN			
	Y	X	Kód kvality	Poznámka		Y	X	Kód kvality	Poznámka
568	593148,25	1160377,57	3	beton	776	593465,36	1160464,29	3	beton
573	593154,62	1160367,60	3	beton	777	593464,42	1160464,05	3	beton
574	593163,02	1160372,73	3	beton	778	593464,08	1160465,20	3	beton
575	593157,68	1160383,08	3	beton	779	593465,01	1160465,48	3	beton
576	593168,67	1160389,01	3	beton	798	593538,01	1160479,88	3	obrubník
581	593173,51	1160378,28	3	beton	828	593540,85	1160466,78	3	beton
582	593179,14	1160393,97	3	beton	829	593529,12	1160465,08	3	beton
583	593182,23	1160382,50	3	beton	832	593519,97	1160463,58	3	beton
586	593193,57	1160387,14	3	beton	838	593488,69	1160456,58	3	beton
590	593189,63	1160398,20	3	beton	839	593476,85	1160453,95	3	beton
591	593198,22	1160401,09	3	beton	902	592995,09	1159985,06	3	obrubník
592	593202,24	1160390,13	3	beton	903	592997,09	1159986,49	3	obrubník
594	593210,03	1160392,30	3	beton	904	593007,65	1159990,95	3	obrubník
599	593204,21	1160402,89	3	beton	905	593006,19	1159991,89	3	obrubník
600	593215,02	1160405,83	3	beton	906	593005,28	1159993,69	3	obrubník
601	593217,47	1160394,41	3	beton	907	593005,25	1159995,51	3	obrubník
606	593222,89	1160395,95	3	beton	908	593068,91	1160243,83	3	beton
608	593231,28	1160398,06	3	beton	909	593071,94	1160255,60	3	beton
613	593228,53	1160408,55	3	beton	910	593075,44	1160266,45	3	beton
614	593222,87	1160408,05	3	beton	911	593079,67	1160277,86	3	beton
615	593224,72	1160408,84	3	beton	912	593085,03	1160289,74	3	beton
621	593252,57	1160402,88	3	beton	913	593090,31	1160299,65	3	beton
626	593249,73	1160413,42	3	beton	914	593096,19	1160309,35	3	beton
627	593281,80	1160409,46	3	beton	915	593102,52	1160318,49	3	beton
632	593279,23	1160419,85	3	beton	916	593108,79	1160326,60	3	beton
633	593308,27	1160415,46	3	beton	917	593116,12	1160335,09	3	beton
634	593309,66	1160415,60	3	beton	918	593124,22	1160343,46	3	beton
640	593312,78	1160416,90	3	beton	919	593132,40	1160350,95	3	beton
644	593311,08	1160427,08	3	beton	920	593140,35	1160357,45	3	beton
645	593330,00	1160431,43	3	beton	921	593149,37	1160364,07	3	beton
650	593332,17	1160421,40	3	beton	922	593158,79	1160370,22	3	beton
652	593351,68	1160425,20	3	beton	923	593197,88	1160388,70	3	beton
657	593349,86	1160436,00	3	beton	924	593206,12	1160391,27	3	beton
661	593374,25	1160430,07	3	beton	925	593033,03	1160092,67	3	beton
666	593371,81	1160440,77	3	beton	926	593035,44	1160098,69	3	beton
667	593399,90	1160447,20	3	beton	927	593060,96	1160259,07	3	beton
691	593343,90	1160410,84	3	beton	928	593068,81	1160282,42	3	beton
696	593336,87	1160393,33	3	beton	929	593074,18	1160294,30	3	beton
699	593343,83	1160373,93	3	beton	930	593079,76	1160304,71	3	beton
702	593361,34	1160362,53	3	beton	931	593085,99	1160315,02	3	beton
708	593396,42	1160380,22	3	beton	932	593092,54	1160324,65	3	beton
712	593401,56	1160392,81	3	beton	933	593099,93	1160334,26	3	beton
714	593402,79	1160397,84	3	beton	934	593107,75	1160343,32	3	beton
718	593382,77	1160365,40	3	beton	935	593116,03	1160351,83	3	beton
721	593406,50	1160407,96	3	beton	936	593124,78	1160359,82	3	beton
737	593417,76	1160427,14	3	beton	937	593133,29	1160366,91	3	beton
746	593423,21	1160454,01	3	beton	938	593142,83	1160373,99	3	beton
747	593439,37	1160457,57	3	beton	939	593152,92	1160380,41	3	beton
757	593443,04	1160442,33	3	beton	940	593163,13	1160386,12	3	beton
762	593468,30	1160449,74	3	beton	941	593173,87	1160391,56	3	beton
763	593471,16	1160450,58	3	znak z plastu	942	593184,35	1160396,17	3	beton
776	593465,36	1160464,29	3	beton	943	593193,91	1160399,70	3	beton

## Seznam souřadnic (S-JTSK)

Číslo bodu	Souřadnice pro zápis do KN			Poznámka
	Y	X	Kód kvality	
946	593346,13	1160371,22	3	doč. kolík - bod ohrožen st. činností
947	593348,72	1160368,80	3	doč. kolík - bod ohrožen st. činností
948	593351,58	1160366,69	3	doč. kolík - bod ohrožen st. činností
949	593354,67	1160364,93	3	doč. kolík - bod ohrožen st. činností
950	593357,93	1160363,53	3	doč. kolík - bod ohrožen st. činností
951	593364,97	1160361,91	3	doč. kolík - bod ohrožen st. činností
952	593368,65	1160361,74	3	doč. kolík - bod ohrožen st. činností
953	593372,32	1160362,01	3	doč. kolík - bod ohrožen st. činností
954	593375,93	1160362,71	3	doč. kolík - bod ohrožen st. činností
955	593379,43	1160363,85	3	doč. kolík - bod ohrožen st. činností
956	593385,99	1160367,88	3	doč. kolík - bod ohrožen st. činností
957	593388,98	1160370,62	3	doč. kolík - bod ohrožen st. činností
958	593391,73	1160373,60	3	doč. kolík - bod ohrožen st. činností
959	593394,22	1160376,81	3	doč. kolík - bod ohrožen st. činností
960	593398,53	1160384,25	3	doč. kolík - bod ohrožen st. činností
961	593400,25	1160388,46	3	doč. kolík - bod ohrožen st. činností

## Seznam souřadnic (S-JTSK)

Číslo bodu	Souřadnice pro zápis do KN			Poznámka
	Y	X	Kód kvality	
962	593341,99	1160408,31	3	doč. kolík - bod ohrožen st. činností
963	593340,39	1160405,59	3	doč. kolík - bod ohrožen st. činností
964	593339,09	1160402,70	3	doč. kolík - bod ohrožen st. činností
965	593338,13	1160399,68	3	doč. kolík - bod ohrožen st. činností
966	593337,51	1160396,57	3	doč. kolík - bod ohrožen st. činností
967	593337,37	1160389,94	3	doč. kolík - bod ohrožen st. činností
968	593337,92	1160386,51	3	doč. kolík - bod ohrožen st. činností
969	593338,88	1160383,17	3	doč. kolík - bod ohrožen st. činností
970	593340,25	1160379,97	3	doč. kolík - bod ohrožen st. činností
971	593342,01	1160376,96	3	doč. kolík - bod ohrožen st. činností
972	593009,89	1160034,05	3	znak z plastu
973	593020,46	1160032,87	3	znak z plastu
974	593044,38	1160043,53	3	
975	593026,95	1160045,86	3	barva na obrubníku
976	593030,98	1160031,70	3	barva na betoně
977	593025,83	1160032,27	3	barva na betoně
978	593030,28	1159989,76	3	barva na obrubníku
979	593029,14	1159985,37	3	barva na obrubníku
980	593034,88	1159989,54	3	barva na obrubníku

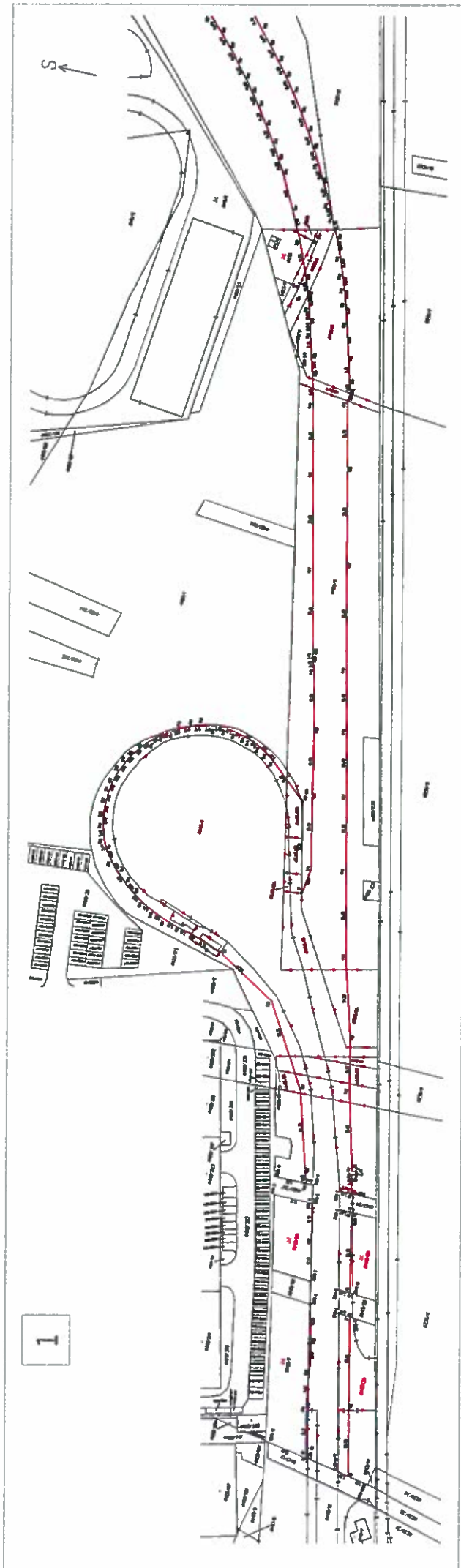

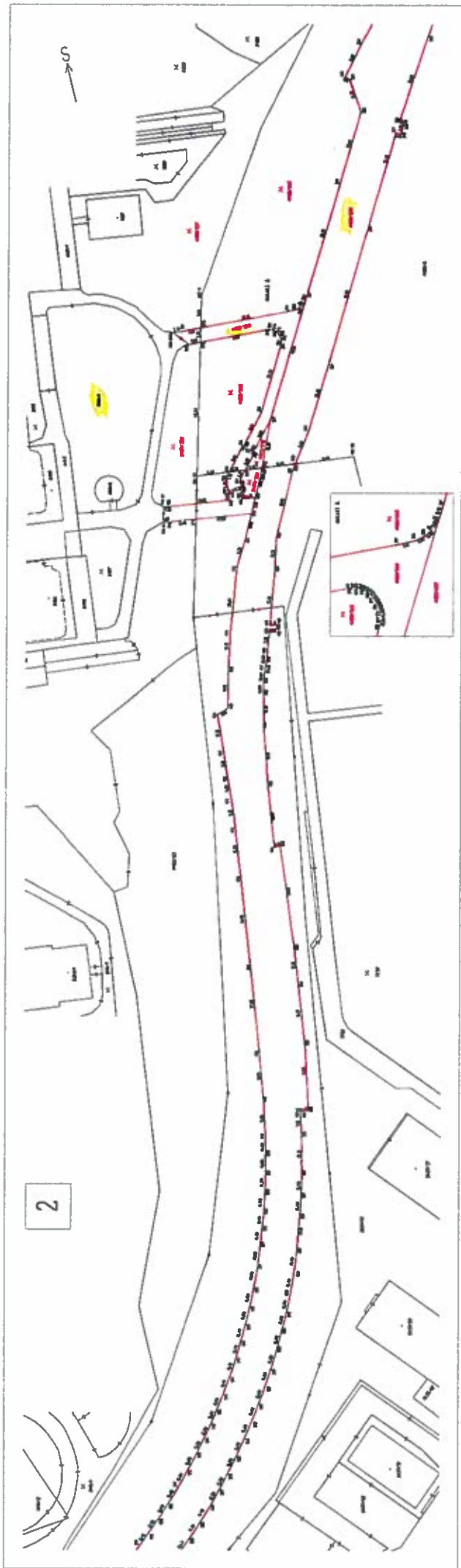

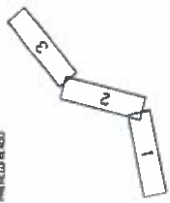

PHASE 1 (2018-2019)

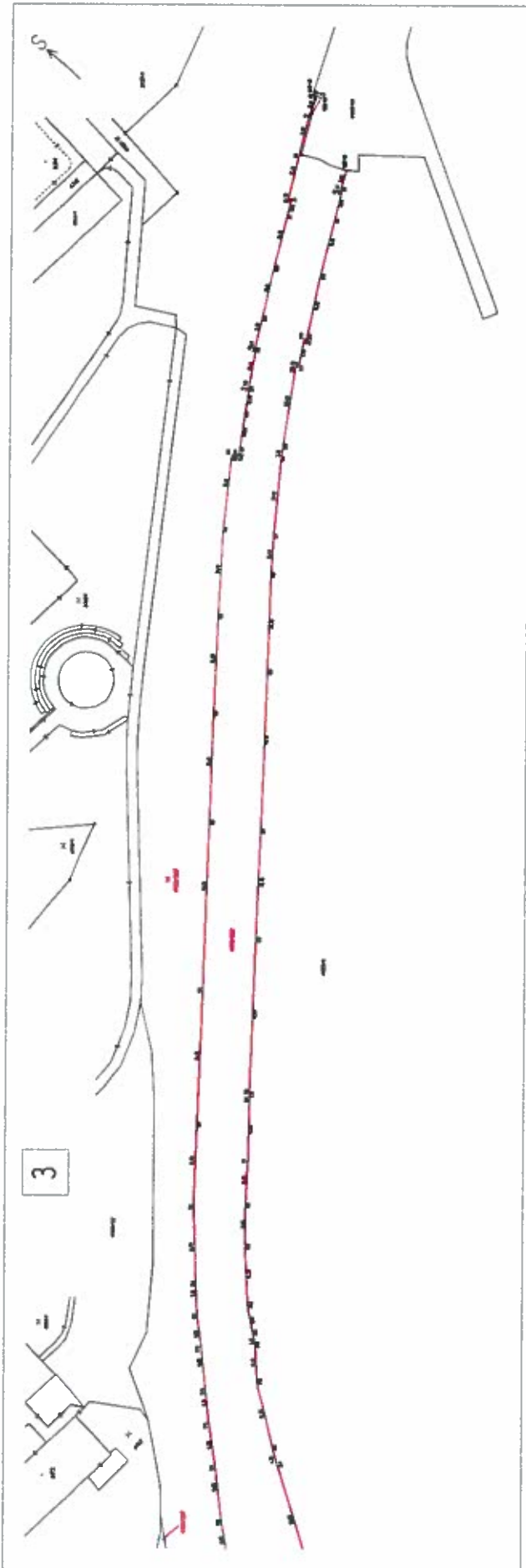

DIGITÁLNÍ ZAMĚŘENÍ  
TRAMVAJ. TĚLESA (zprac. DPM3)

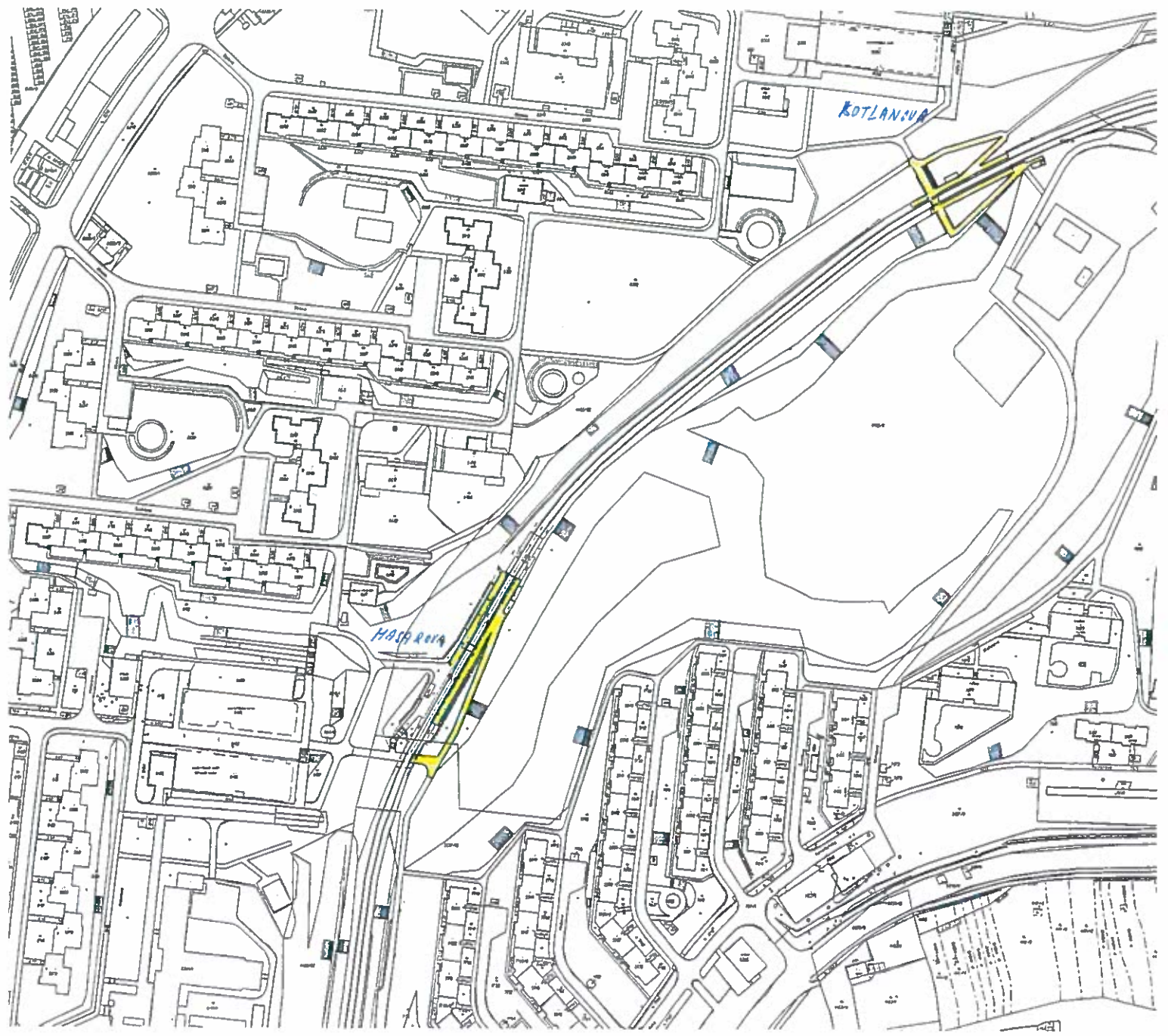



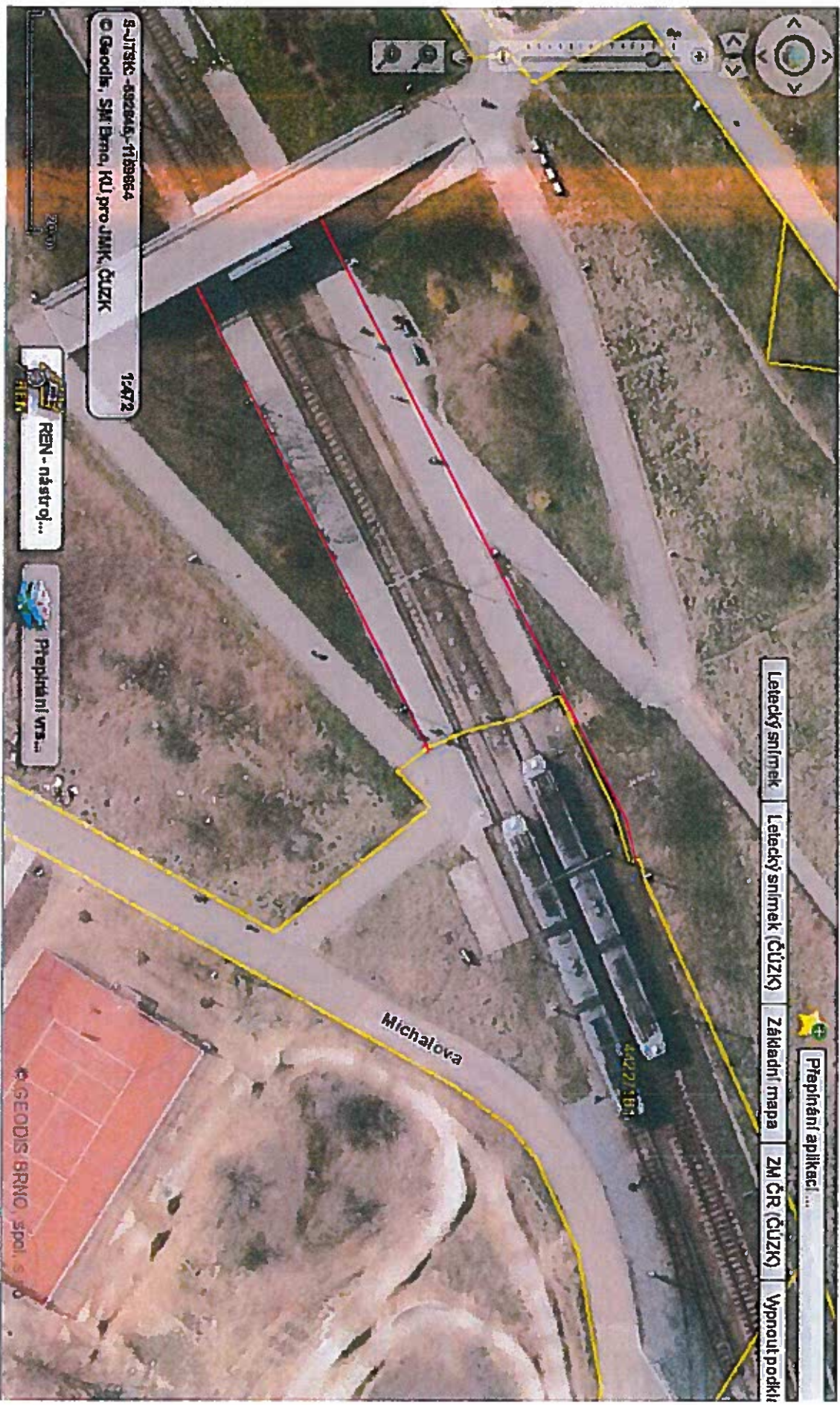

Snímek z ortofomapy doplněný zákresem části nově odděleného pozemku p.č.4422/552 – tramvajová dráha

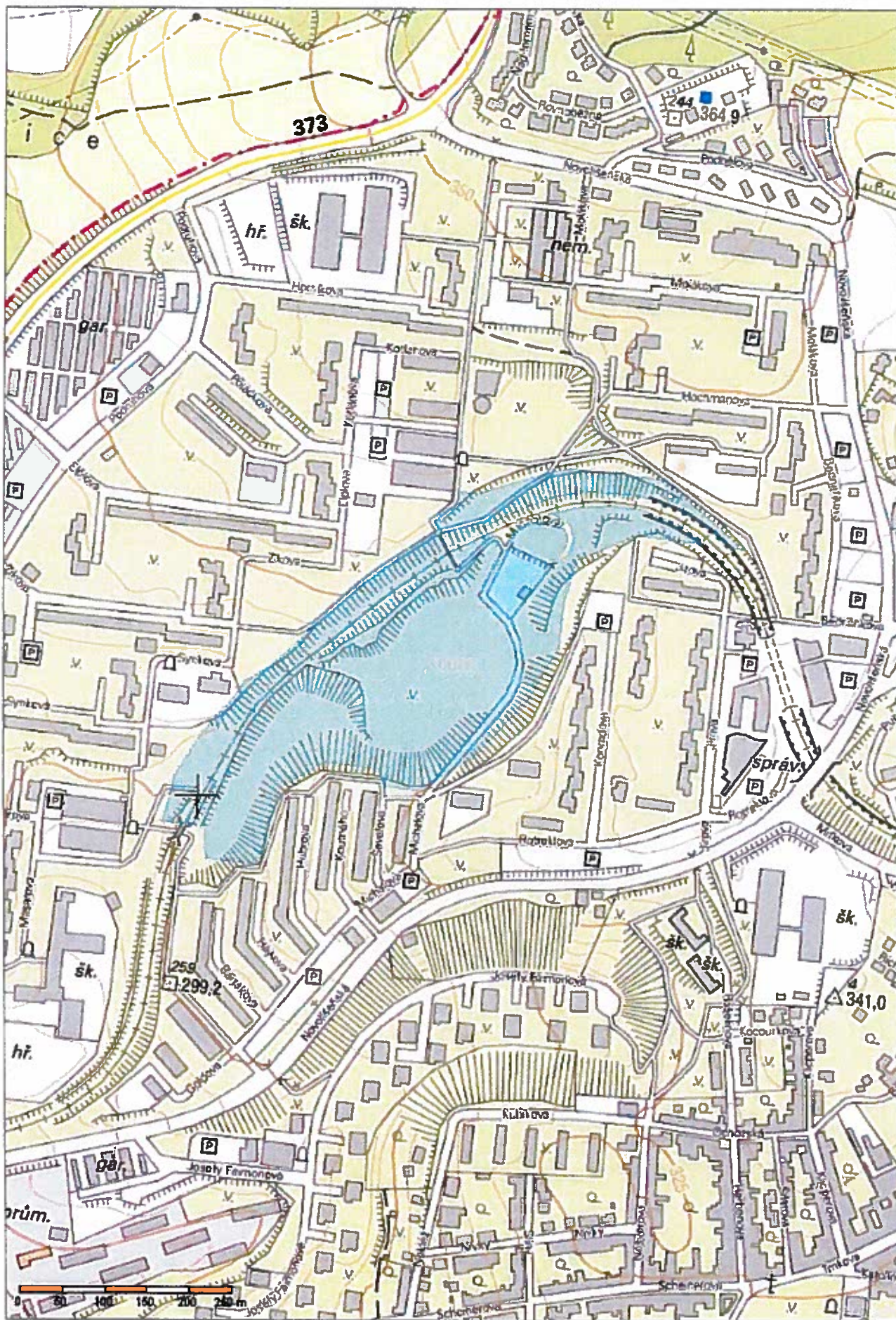

### Informace o pozemku

Parcelní číslo:	<a href="#">4422/6</a>
Obec:	<a href="#">Brno [582786]</a>
Katastrální území:	<a href="#">Líšeň [612405]</a>
Číslo LV:	<a href="#">4865</a>
Výměra [m <sup>2</sup> ]:	111095
Typ parcely:	Parcela katastru nemovitostí
Mapový list:	DKM
Určení výměry:	Graficky nebo v digitalizované mapě
Způsob využití:	jiná plocha
Druh pozemku:	ostatní plocha



### Vlastníci, jiní oprávnění

Vlastnické právo	Podíl
Statutární město Brno, Dominikánské náměstí 196/1, Brno-město, 60200 Brno	
Svěřená správa nemovitostí ve vlastnictví obce	Podíl
Městská část Brno-Líšeň, Jírova 2609/2, Líšeň, 62800 Brno	

### Způsob ochrany nemovitosti

Nejsou evidovány žádné způsoby ochrany.

### Seznam BPEJ

Parcela nemá evidované BPEJ.

### Omezení vlastnického práva

Nejsou evidována žádná omezení.

### Jiné zápisy

Typ
Změna výměr obnovou operátu

Nemovitost je v územním obvodu, kde státní správu katastru nemovitostí ČR vykonává [Katastrální úřad pro Jihomoravský kraj, Katastrální pracoviště Brno-město](#)

Zobrazené údaje mají informativní charakter. Platnost k 15.09.2015 10:07:48.

© 2004 - 2015 [Český úřad zeměměřičký a katastrální](#), Pod sídlištěm 1800/9, Kobylisy, 18211 Praha 8  
 Podání určená katastrálním úřadům a pracovištím zasílejte přímo na [jejich e-mail adresu](#).

Verze aplikace: 5.2.0 build 1