

VI. / 23. zasedání Zastupitelstva městské části Brno-Líšeň
konané dne 25.04.2013

Název materiálu

Žádost spol. E.ON Česká republika, s.r.o., o odprodej pozemků pod budovami trafostanic p.č. 7872, 7884,7995,8043 a 8113 (dotčených GP) a p.č.6205, 6206, 6208, 6210, 6211, 6214, 6216, 6217, 6218, 6219, 6221, 6222, 6226, 6227, 6228/1, 6228/2, 6229, 6230, 6232, 6236, 6241, 6242, 6243, 6244, 6247, 6248, 6249, 6251, 6264, 6271, 6272, 6274, 6297, 6306, 6319, 6320, 6351, 7471, 9382, 9384 a 7910/1 na k.ú. Líšeň (územně pouze sídliště) a to trafostanic do 30 m² a u trafostanic nad 30 m² (spojeno s příjezdovou komunikací) také odprodej do vlastnictví, případně zřízení věcného břemene.

Obsah :

- důvodová zpráva
- žádost spol. E.ON ČR, s.r.o.
- oddělovací geometrické plány
- seznam požadovaných pozemků

Návrh usnesení :

Zastupitelstvo městské části Brno-Líšeň

s o u h l a s í

s odprodejem pozemků pod trafostanicemi (ve vlastnictví spol. E.ON Distribuce) p.č. 7872, 7884,7995,8043 a 8113 (dotčených GP, včetně příjezdových komunikací) a p.č.6205, 6206, 6208, 6210, 6211, 6214, 6216, 6217, 6218, 6219, 6221, 6222, 6226, 6227, 6228/1, 6228/2, 6229, 6230, 6232, 6236, 6241, 6242, 6243, 6244, 6247, 6248, 6249, 6251, 6264, 6271, 6272, 6274, 6297, 6306, 6319, 6320, 6351, 7471, 9382, 9384 a 7910/1 na k.ú. Líšeň (územně pouze sídliště Líšeň), do vlastnictví spol. E.ON Distribuce, a.s.

Stanoviska dotčených orgánů :

- stavební komise při MČ Brno – Líšeň, konaná dne 22.01.2013 doporučuje odprodej pozemků do vlastnictví spol. E.ON Distribuce, a.s., včetně příjezdů k trafostanicím (souhlasí: 7, nesouhlasí: 0, zdrželi se: 0)
- Rada městské části Brno-Líšeň projednala daný materiál na své VI./59.schůzi, dne 20.03.2013 a **doporučuje** ZMČ Brno – Líšeň, souhlasit s odprodejem pozemků pod trafostanicemi (ve vlastnictví spol. E.ON Distribuce) p.č. 7872, 7884,7995,8043 a 8113 (dotčených GP včetně příjezdových komunikací) a p.č.6205, 6206, 6208, 6210, 6211, 6214, 6216, 6217, 6218, 6219, 6221, 6222, 6226, 6227, 6228/1, 6228/2, 6229, 6230, 6232, 6236, 6241, 6242, 6243, 6244, 6247, 6248, 6249, 6251, 6264, 6271, 6272, 6274, 6297, 6306, 6319, 6320, 6351, 7471, 9382, 9384 a 7910/1 na k.ú. Líšeň (územně pouze sídliště Líšeň), do vlastnictví spol. E.ON Distribuce, a.s.

%

garance správnosti, zákonnosti materiálu					
Podpisy dotčených odborů					
útvár tajemníka	sociální	organizační	rozpočtu a financí	majetkoprávní	územ. rozvoje a výstavby
					Ing. M.Konstantová 

Zpracoval :

OÚRV

Květa Hudcová 

Předkládá :

za RMČ uvolněný funkcionář :

II. místostarosta : Jozef Sedláček

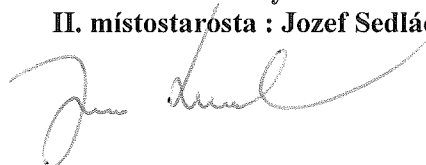

Důvodová zpráva :

Společnost E.ON Distribuce, a.s. se po dohodě s majetkovým odborem Magistrátu města Brna, obrací na zdejší samosprávné orgány se žádostí o stanovisko k návrhu odprodeje pozemků pod trafostanicemi – stavby ve vlastnictví společnosti na k.ú. Líšeň (územně pouze sídliště Líšeň).

I:

Pozemky p.č. 7872, 7884,7995,8043 a 8113 v k.ú. Líšeň u který byly zpracovány oddělovací geometrické plány – vykazující zastavěnou plochu trafostanicí a s podlomením 2 – ostatní plochu sloužící jako příjezdová komunikace (podlomení 1) k trafostanici, zde má žadatel zájem pouze o odprodej pozemku pod budovou, parcely se tedy dostávají do katagorie II. – pozemky do 30 m² (viz. přiložené kopie GP).

Všechny pozemky je možné odprodat, případně k nim zřídit věcné břemeno, po prověření v projektu „Regenerace sídliště Líšeň“, nejsou pozemky zasaženy žádným záměrem MČ Líšeň, zakotveným v projektu.

II:

Pozemky p.č.6205, 6206, 6208, 6210, 6211, 6214, 6216, 6217, 6218, 6219, 6221, 6222, 6226, 6227, 6228/1, 6228/2, 6229, 6230, 6232, 6236, 6241, 6242, 6243, 5244, 6247, 6248, 6249, 6251, 6264, 6271, 6272, 6274, 6297, 6306, 6319, 6320, 6351, 7471, 9382, 9384 a 7910/1 v k.ú. Líšeň mají již z energetického zákona zřízeno věcné břemeno. Pokud nebudou bránit budoucímu rozvoji obce má společnost zájem je odkoupit do vlastnictví.

V přiloženém seznamu žadatelem jsou některé parcely uvedeny 2x – označeny X, 2 parcely v seznamu chybí – byly doloženy v přílohách. Ve všech případech se jedná o výměry do 30 m², které byly upraveny dle aktuálního stavu v katastru nemovitostí(rozdílly patrně vznikly digitalizací).

Seznam pozemků byl opět prověřen v návaznosti na projekt „Regenerace sídliště Líšeň“, pozemky je možné odprodat na zvážení předkládáme

p.č. 6205, 6206, 6216, 6226, 6242, , 6297, 7910/1 v k.ú. Líšeň jsou dotčena záměry projektu „Regenerace“ pouze okrajově (dotýkají se), pouze pozemky p.č. 6214 a 6251 k.ú. Líšeň, které jsou dotčeny přímo, záměrem „Regenerace“ a to buď návrhem rozšíření komunikace, chodníku nebo vybudováním parkovišť, event. kontejnerových stání.

U těchto parcel doporučujeme zachování práva věcného břemene.

Žádný ze shora uvedených pozemků není svěřen MČ Brno – Líšeň, všechny jsou evidovány na LV 10001 ve vlastnictví statutárního města Brna.

Podle názoru členů stavební komise je možné odprodat všechny pozemky, případné stavební záměry MČ Brno – Líšeň bude nutné v přípravě projektových dokumentací upravit tak, aby trafostanice zůstaly zachovány, situaci k těmto také komplikují vedené inženýrské sítě.



E.ON Česká republika, s.r.o., Plynárenská 3, 65944 Brno

Úřad městské části
Brno-Líšeň
Jírova 2
628 00 Brno

Brno, 5.10.2012

**Pozemky Statutárního města Brna pod budovami společnosti E.ON
Distribuce, a.s.**

Vážený pane starosto,

v příloze Vám předáváme podklady pro projednání pozemků Statutárního města Brna pod budovami společnosti E.ON Distribuce, a.s. včetně popisu situace.

Dovolujeme si Vás tímto požádat o oficiální stanovisko.

Těšíme se na další spolupráci.

S přátelským pozdravem

Ing. Bohdan Důbrava
E.ON Česká republika, s.r.o.
na základě plné moci E.ON Distribuce, a.s.

E.ON Česká republika, s.r.o.
Regionální správa
Brno

MĚSTSKÁ ČÁST BRNO-LÍŠEŇ	Číslo dopor.:
. 5. 12. 2012	Zpracovatel: 2400
Došlo dne:	Úkl. znak:
Č.j.: 11459/2012	
Příloha:	

E.ON Česká republika, s.r.o.

Reg.správa Brno
Plynárenská 3
65944 Brno
www.eon.cz

Bohdan Důbrava
T+420-545 14 14 38
F+420-545 14 25 23
bohdan.dubrava@eon.cz

Naše značka:
dubrava - 031/2012

E.ON Česká republika, s.r.o.
Regionální správa
Brno

Předseda dozorčí rady:
Dr. Dierk Paskert

Jednatelé:
Michael Fehn
Lorenz Pronnet
Karel Dietrich-Nespěšný

Sídlo společnosti:
České Budějovice
Společnost je zapsána
v Obchodním rejstříku
vedeném Krajským soudem
v Českých Budějovicích,
oddíl C., vložka 15066.
IČ: 257 33 591
DIČ: CZ25733591



Vážený pane starosto,

dovolujeme si Vás , případně zastupitelstvo městské části oslovit v souvislosti s nedořešenou projednávanou dispozicí Statutárního města Brno s pozemky pod budovami trafostanic v majetku společnosti E.ON Distribuce. Zájmem společnosti E.ON Distribuce je vypořádat pozemky a pozemky legálně využívat. V současně době hledáme řešení přijatelné pro obě strany.

Na základě jednání s Majetkovým odborem MMB a Hospodářským úsekem MMB jsme se dohodli, že Vás předstihu oslovíme, abychom získali Váš názor, které pozemky jsou pro Vaši městskou část spojené s budoucím rozvojem (úpravy veřejných prostranství, úpravy komunikací, plánovaná nová výstavba). Následně budou tyto pozemky vyřešeny tak, aby pro Vás zůstala záruka možného budoucího rozvoje Vaší městské části.

V současné době projednáváme dva druhy pozemků – nad 30 m² a do 30 m²:

- Pozemky nad 30 m² budou řešeny formou věcného břemene nebo formou prodeje.
- Pozemky do 30 m² mají již z energetického zákona věcné břemeno, přesto má společnost E.ON Distribuce zájem tyto pozemky od Statutárního města odkoupit v případech, kdy nebudou bránit budoucímu rozvoji.
- Dále jsou v seznamu uvedeny i pozemky, kde je zpracovaný nový geometrický plán pro vyznačení budovy, která byla chybně vložena do katastru nemovitostí včetně příjezdové komunikace. Tato změna bude do katastru nemovitostí zanesena v průběhu jednání a společnost E.ON Distribuce má zájem pouze o pozemek pod budovou, které jsou ve Vašem případě do 30 m².

V příloze naleznete souhrn pozemku včetně výpisu z katastru nemovitostí a snímku ortofotomapy pro bližší orientaci. Dovolujeme si Vás požádat o volbu, kterou formu vypořádání pro daný pozemek preferujete v přiložené tabulce.

Vaše stanovisko budou sloužit pouze jako jeden z dalších podkladů pro společná jednání mezi zástupci E.ON Distribuce a MMB. Konečné stanovisko bude mít samozřejmě Majetková komise MMB a Rada města Brna.

Předem Vám děkujeme za Váš čas a těšíme se na další spolupráci.

Případné dotazy Vám zodpovíme na následujících kontaktech:

Lukáš Svoboda

Tel. 602 135 935

lukas.svoboda@eon.cz

Oblastní management

E.ON Česká republika, s.r.o.

Ing. Bohdan Důbrava

Tel. 606 635 188

bohdan.dubrava@eon.cz

Regionální správa Brno

E.ON Česká republika, s.r.o.

VÝKAZ DOSAVADNÍHO A NOVÉHO STAVU ÚDAJŮ KATASTRU NEMOVITOSTÍ

Dosavadní stav				Nový stav									
Označení pozemku parc. číslem	Výměra parcely		Druh pozemku Způsob využití	Označení pozemku parc. číslem	Výměra parcely		Druh pozemku Způsob využití	Typ stavby Způsob využití	Zpús. určení výměr	Porovnání se stavem evidence právních vztahů			
	ha	m ²			ha	m ²				Díl přechází z pozemku označeného v katastru nemovitostí	dřívejší poz. evidenci	Číslo listu vlastnictví	Výměra dílu ha m ²
7884	36	zast. pl.	7884/1	24	zast. pl.	bez úprce tech.vyb	2	7884	10001	24			
			7884/2	12	ostat. pl. jiná plocha	2	7884	10001	12				
	36			36									

∨
7881

7885

7889

∨
5037/9

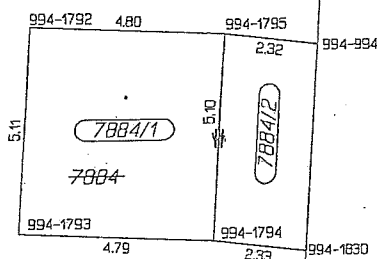

7891/1

∨
7890

Seznam souřadnic (S-JTSK)

Číslo bodu Souřadnice pro zápis do KN

	Y	X	KK	Poznámka
994-994	592639.35	1160057.36	3	kolík, bod ohrožen staveb.činností
994-1792	592646.47	1160056.86	3	budova zděná
994-1793	592646.71	1160061.94	3	budova zděná
994-1794	592641.92	1160062.16	3	budova zděná
994-1795	592641.68	1160057.08	3	budova zděná
994-1830	592639.60	1160062.43	3	kolík, bod ohrožen staveb.činností

Dělit nebo scelovat pozemky lze jen na základě územního rozhodnutí, pokud podmínky pro ně nejsou stanoveny jiným rozhodnutím nebo opatřením.

<p>GEOMETRICKÝ PLÁN pro vyznačení budovy v katastru</p>	Náležitostmi a přesností odpovídá právním předpisům.	Katastrální úřad, katastrální pracoviště souhlasí s očíslováním parcel.
Vyholovil: ADITIS s.r.o. Nárožní 1292/15, 61600 Brno tel.:545213619 IČO:26290821	Geometrický plán ověřil úředně oprávněný zeměměřický inženýr: Ing. Zdeněk Drápela	Souhlas katastrálního úřadu, katastrálního pracoviště potvrdil: Miroslava Holáková
Číslo plánu: 3761-1452/2011 Okres: Brno-město Obec: Brno Katastrální území: Líščí Mapový list: DKM Kód způsobu určení výměr je určen podle §77 odst. 2 vyhlášky č. 26/2007 Sb.	Dne 18.8.2011 Číslo 1393/2011	Dne 5 IX 2011 Číslo 1024/11-10
Dosavadním vlastníkům pozemků byla poskytnuta možnost seznámit se v terénu: s průběhem navrhovaných nových hranic, které byly označeny předepsaným způsobem:	Úředně oprávněný zeměměřický inženýr odpovídá za odbornou úroveň geometrického plánu, za dosažení předepsané přesnosti a za správnost a úplnost náležitostí podle právních předpisů.	Jeden výtisk geometrického plánu a předepsané přílohy jsou uloženy u katastrálního úřadu, katastrálního pracoviště.

VÝKAZ DOSAVADNÍHO A NOVÉHO STAVU ÚDAJŮ KATASTRU NEMOVITOSTÍ

Dosavadní stav			Nový stav													
Označení pozemku parc. číslem	Výměra parcely		Druh pozemku	Označení pozemku parc. číslem	Výměra parcely		Druh pozemku	Typ stavby	Způsob využití	Způsob využití	Způsob určení výměr	Porovnání se státní evidencí právních vztahů				
	ha	m ²			Způsob využití	ha						m ²	Způsob využití	Způsob využití	Díl přechází z pozemku označeného v katastru nemovitostí	dřívejší poz. evidenci
													ha	m ²		
7872		39	zast. pl.	7872/1		24	zast. pl.	bez úpate tech.vyb	2	0		7872		10001		24
				7872/2		15	ostatn. pl. jiná plocha					7872		10001		15
		39				39										

Seznam souřadnic (S-JTSK)

Číslo bodu Souřadnice pro zápis do KN

	Y	X	Kód kv.	Poznámka
994-657	592737.33	1160060.50	3	roh zpevněné plochy
994-689	592729.15	1160056.45	3	budova zděná
994-690	592729.77	1160061.47	3	budova zděná
994-1161	592734.53	1160060.88	3	budova zděná
994-1162	592733.91	1160055.82	3	budova zděná
2330-6282	592736.77	1160055.50	6	roh zpevněné plochy

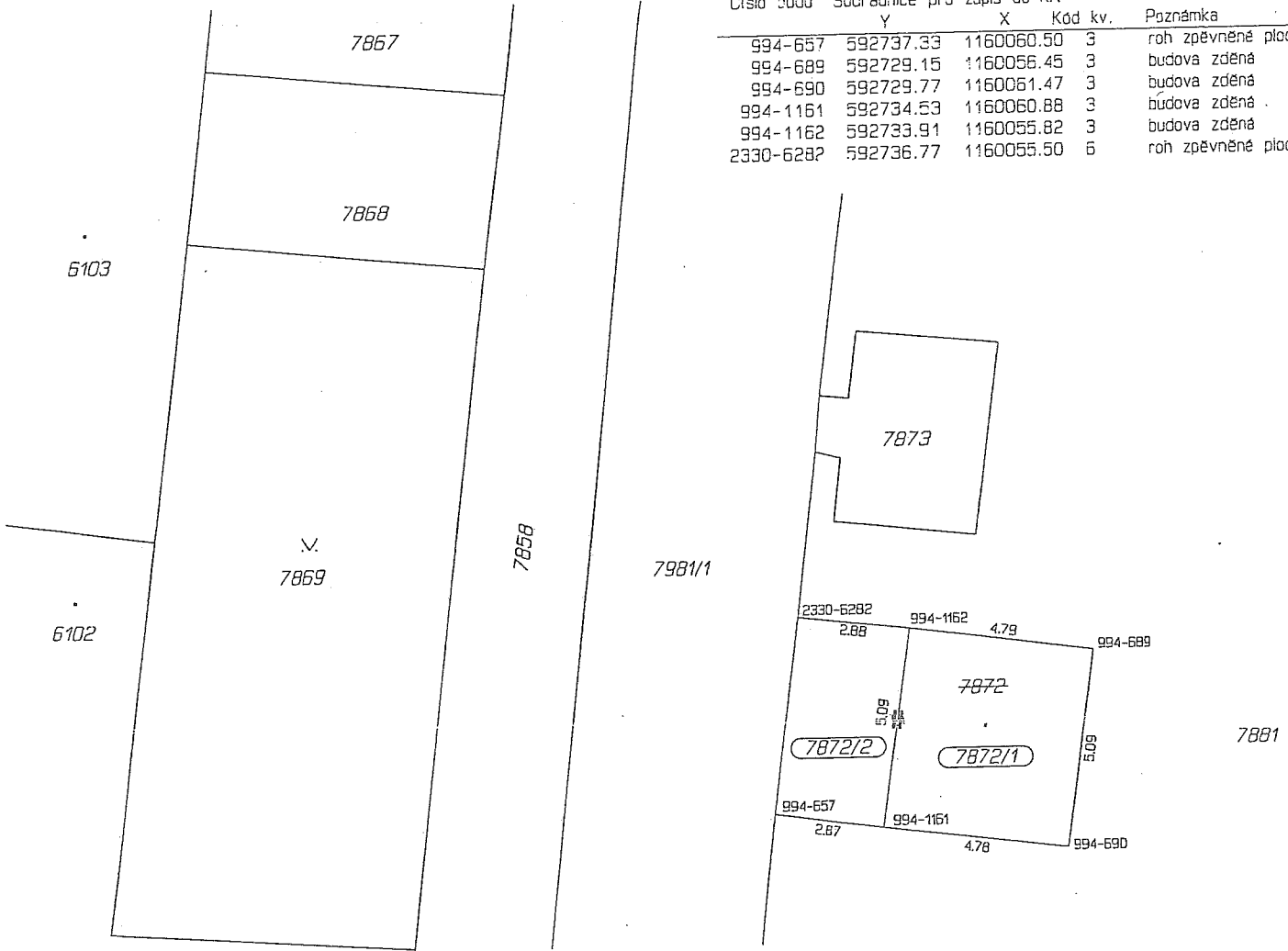

Dělit nebo scelovat pozemky lze jen na základě územního rozhodnutí, pokud podmínky pro ně nejsou stanoveny jiným rozhodnutím nebo opatřením.

<h2>GEOMETRICKÝ PLÁN</h2> <p>pro vyznačení budovy v katastru</p>	Náležitostmi a přesností odpovídá právním předpisům.	Katastrální úřad, katastrální pracoviště souhlasí s očišlováním parcel.
Vyhotovil: ADITIS s.r.o. Nárožní 1292/15, 61600 Brno tel.:545213619 IČO:26290821	Geometrický plán ověřil úředně oprávněný zeměměřický inženýr:	Souhlas katastrálního úřadu, katastrálního pracoviště potvrdil:
Číslo plánu: 3760-1451/2011	Ing. Zdeněk Drápela	
Okres: Brno-město	Dne 18.8.2011	Číslo 1392/2011
Obec: Brno		
Katastrální území: Líšeň		
Mapový list: DKM		
Kód způsobu určení výměr je určen podle §77 odst. 2 vyhlášky č. 268/2007 Sb.		
Dosavadním vlastníkům pozemků byla poskytnuta možnost seznámit se v le rénu s průběhem navrhovaných nových hranic, které byly označeny předepsaným způsobem:	Úředně oprávněný zeměměřický inženýr odpovídá za odbornou úroveň geometrického plánu, za dosažení předepsané přesnosti a za správnost a úplnost náležitostí podle právních předpisů.	Jeden výtisk geometrického plánu a předepsané přílohy jsou uloženy u katastrálního úřadu, katastrálního pracoviště.

VÝKAZ DOSAVADNÍHO A NOVÉHO STAVU ÚDAJŮ KATASTRU NEMOVITOSTÍ

Dosavadní stav				Nový stav									
Označení pozemku parc. číslem	Výměra parcely		Druh pozemku Způsob využití	Označení pozemku parc. číslem	Výměra parcely		Druh pozemku Způsob využití	Typ stavby	Způsob určení výměr	Porovnání se stavem evidence právních vztahů			
	ha	m ²			ha	m ²				Díl přechází z pozemku označeného v katastru nemovitostí	Číslo listu vlastnictví	Výměra dílu	
8043	49	zast. pl.	8043/1	25	zast. pl. ostat. pl. jiná plocha	2	bez úpice tech. v. b.	2	8043	10001	25		
			8043/2	24					8043	10001	24		
	49			49									

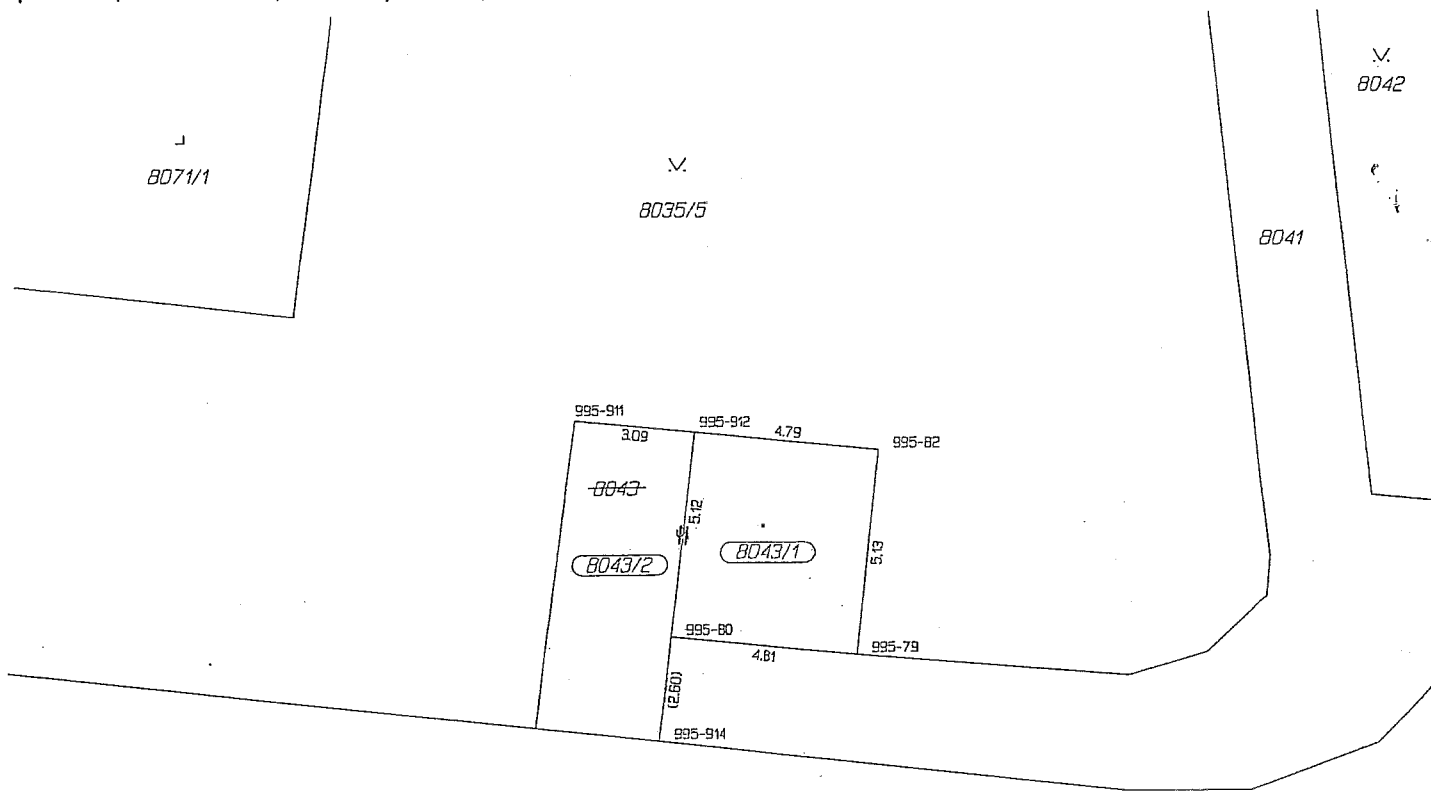

Seznam souřadnic (S-JTSK)

Číslo bodu Souřadnice pro zápis do KN

	Y	X	KK	Poznámka
995-79	592288.36	1159530.33	3	budova zděná
995-80	592293.16	1159529.87	3	budova zděná
995-82	592287.90	1159525.22	3	budova zděná
995-911	592295.73	1159524.46	3	roh zpevněné plochy
995-912	592292.65	1159524.76	3	budova zděná
995-914	592293.42	1159532.46	3	roh zpevněné plochy

7982/1

Dělit nebo scelovat pozemky lze jen na základě územního rozhodnutí, pokud podmínky pro ně nejsou stanoveny jiným rozhodnutím nebo opatřením.

<h2>GEOMETRICKÝ PLÁN</h2> <p>pro rozdělení pozemku</p>	Náležitosti a přesnosti odpovídá právním předpisům.	Katastrální úřad, katastrální pracoviště souhlasí s očíslováním parcel.
Vyhotovil: ADITIS s.r.o. Nárožní 1292/15, 61600 Brno tel.: 545213619 IČO: 26290821	Geometrický plán ověřil úředně oprávněný zeměměřický inženýr:	Souhlas katastrálního úřadu, katastrálního pracoviště potvrzil:
Číslo plánu: 3770-1455/2011	Ing. Zdeněk Drápeła	
Okres: Brno-město	Dne 18.8.2011	Číslo 1398/2011
Obec: Brno	Úředně oprávněný zeměměřický inženýr odpovídá za odbornou úroveň geometrického plánu, za dosažení předepsané přesnosti a za správnost a úplnost náležitostí podle právních předpisů.	Jeden výtisk geometrického plánu a předepsané přílohy jsou uloženy u katastrálního úřadu, katastrálního pracoviště.
Katastrální území: Líšeň		
Mapový list: DKM		
Kód způsobu určení výměr je určen podle §77 odst. 2 vyhlášky č. 26/2007 Sb.		
Dosažením vlastníkům pozemků byla poskytnuta možnost seznámit se v terénu s průběhem navrhovaných nových hranic, které byly označeny předepsaným způsobem.		

VÝKAZ DOSAVADNÍHO A NOVÉHO STAVU ÚDAJŮ KATASTRU NEMOVITOSTÍ

Dosavadní stav				Nový stav										
Označení pozemku parc. číslem	Výměra parcely		Druh pozemku Způsob využití	Označení pozemku parc. číslem	Výměra parcely		Druh pozemku Způsob využití	Typ stavby Způsob využití	Způsob určení výměr	Porovnání se stavem evidence právních vztahů				
	ha	m ²			ha	m ²				Díl přechází z pozemku označeného v katastru nemovitostí	Číslo listu vlastnictví	Výměra dílu		Označení dílu
										katastru nemovitostí	dřívější poz. evidenci	ha	m ²	
8113	*1)	55	zast. pl.	8113/1	25	zast. pl. ostat. pl. jiná plocha	bez opěře tech.vyb.	2	2	8113	10001		25	
				8113/2	31					8113	10001		31	
		55			56									

*1) Rozdíl +1 m2 vzniklý zaokrouhlením výměr (bod 14.7 přílohy vyhlášky č.26/2007)

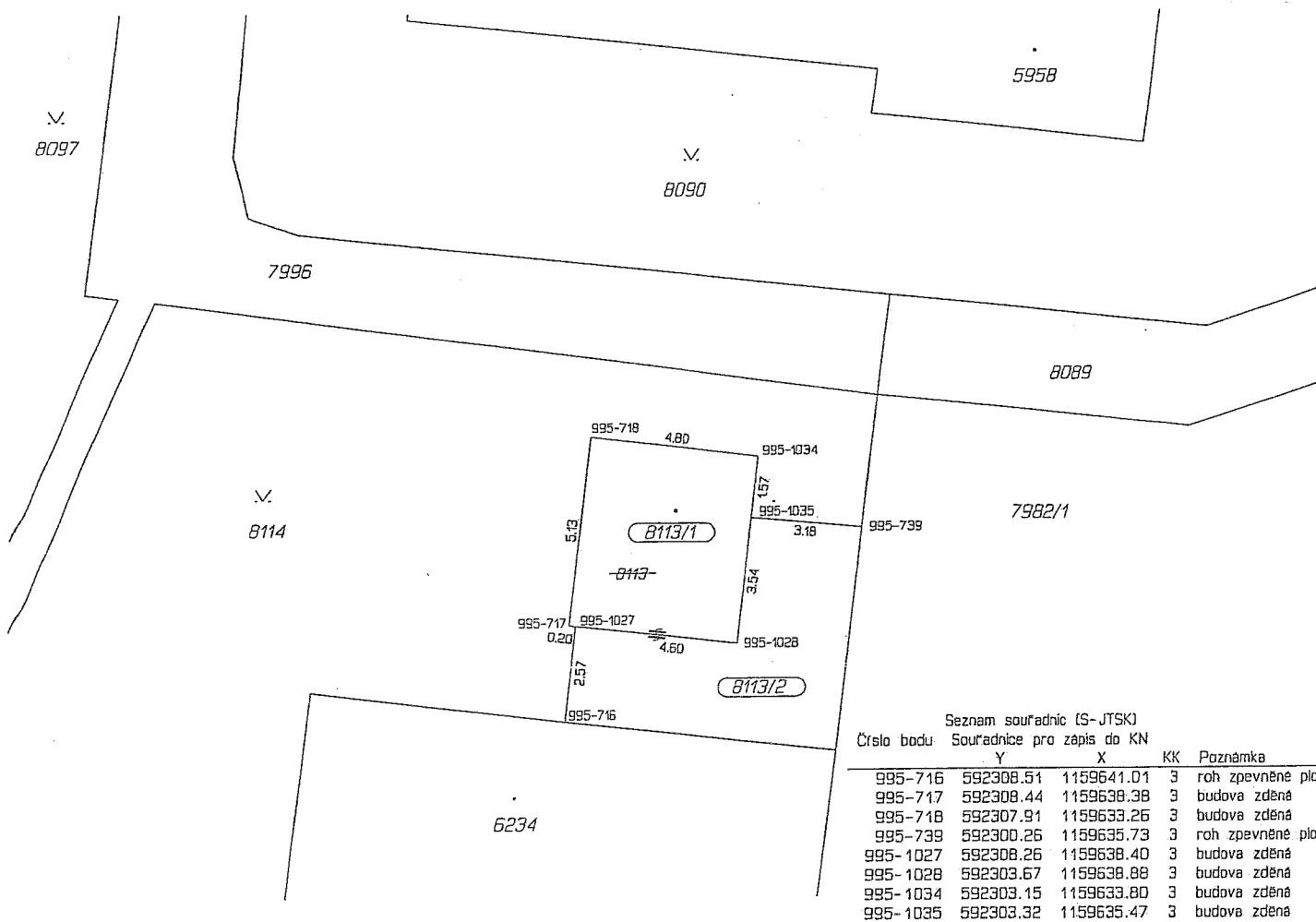

Dělit nebo scelovat pozemky lze jen na základě územního rozhodnutí, pokud podmínky pro ně nejsou stanoveny jiným rozhodnutím nebo opatřením.

<h2>GEOMETRICKÝ PLÁN</h2> <p>pro rozdělení pozemku</p>	Náležitostmi a přesností odpovídá právním předpisům.		Katastrální úřad, katastrální pracoviště souhlasí s očíslováním parcel.
Vyhotovil: ADITIS s.r.o. Nárožní 1292/15, 61600 Brno tel.:545213619 IČO:26290821	Geometrický plán ověřil úředně oprávněný zeměměřický inženýr.		Souhlas katastrálního úřadu, katastrálního pracoviště potvrdil:
Číslo plánu: 3771-1456/2011	Ing. Zdeněk Drápeła		
Okres: Brno-město	Dne 18.8.2011 Číslo 1399/2011		Dne 18.8.2011 Číslo 1399/2011
Obec: Brno	Úředně oprávněný zeměměřický inženýr odpovídá za odbornou úroveň geometrického plánu, za osazení předepsané přesnosti a za správnost a úplnost náležitostí podle právních předpisů.		
Katastrální území: Líšeň	Jeden vpravo geometrického plánu a předepsané přílohy jsou uloženy u katastrálního úřadu, katastrálního pracoviště.		Dne 18.8.2011 Číslo 1399/2011
Mapový list: DKM			
Kód způsobu určení výměr je určen podle §77 odst. 2 vyhlášky č. 26/2007 Sb.			Dne 18.8.2011 Číslo 1399/2011
Dosavadním vlastníkům pozemků byla poskytnuta možnost seznámit se v terénu s průběhem navrhovaných nových hranic, které byly označeny předepsaným způsobem.			

Katastrální území Líšeň – pozemky nad 30m²

Pro tyto pozemky jsou nově zpracovány geometrické plány pro vyznačení budovy (původně chybně zapsaná budova včetně příjezdové komunikace)

NÁZEV TS	PARCELA	PLOCHA	KATASTRÁLNÍ ÚZEMÍ	PRODEJ ANO / NE
TS Líšeň T23 Michalova ✓	7872 (nově 7872/1)	39 (nově 24)	Líšeň	A - mimo parkov. úprava
TS Líšeň T24 Rotreklova ✓	7884 (nově 7884/1)	36 (nově 24)	Líšeň	A - mimo parkov. úprava
TS Líšeň T16 Molákova ✓	7995 (nově 7995/1)	53 (nově 25)	Líšeň	A - mimo parkov. úprava
TS Líšeň T18 Hochmanova ✓	8043 (nově 8043/1)	49 (nově 25)	Líšeň	A - -/- -/-
TS Líšeň T19 Bednaříkova	8113 (nově 8113/1)	55 (nově 25)	Líšeň	A - mimo parkov. úprava

Katastrální území Líšeň – pozemky do 30m²

NÁZEV TS	PARCELA	PLOCHA	KATASTRÁLNÍ ÚZEMÍ	PRODEJ ANO / NE
TS Líšeň T13 Horníková	6208 X	25 V	Líšeň	A - v úz. bez úpravy
TS Líšeň T11 Horníková	6210 X	24 25	Líšeň	A - - -
TS Líšeň T12 Kotlanova	6211 /	24 25	Líšeň	A - mimo úz. rozř. úpravy
TS Líšeň T9 Poláčková	6214 /	25 V	Líšeň	V N - dolezeno komunit. úpravou !
TS Líšeň T8 Kotlanova	6216 /	24 V	Líšeň	V N - - -
TS Líšeň T6 Kotlanova	6217 /	25 V	Líšeň	A - v území bez úpravy
TS Líšeň T4 Kotlanova	6218	24 25	Líšeň	A - - -
TS Líšeň T7 Elpova	6219	21 24	Líšeň	A - - -
TS Líšeň T5 Zikova	6221	24 V	Líšeň	A - - -
TS Líšeň T3 Synkova	6222	24 25	Líšeň	A - - -
TS Líšeň T2 Masarova	6226 ?	25 24	Líšeň	V N - v území parkov. úpravy ! na účelu
TS Líšeň T14 Masarova	6227	25 V	Líšeň	A - mimo území úpravy
TS Líšeň T22 Hubrova	6228/1	25 4	Líšeň	A - mimo území úpravy
TS Líšeň T21 Bartáková	6228/2	25 21	Líšeň	A - - -
TS Líšeň T28 Jírova	6229	24 V	Líšeň	A - - -
TS Líšeň T28 Jírova	6230	25 24	Líšeň	A - - -
TS Líšeň T15 Moláková	6232	24 25	Líšeň	A - - -
TS Líšeň T25 Konrádova	6236	25 V	Líšeň	A - - -
TS Líšeň T27 Jírova	6241	25 V	Líšeň	A - - -
TS Líšeň T17 Hochmanova	6242	24 25	Líšeň	V N - v území, bud. rozř. úpravy !
TS Líšeň T36 Kubíková	6243	25 24	Líšeň	A - mimo území úpravy
TS Líšeň T35 J.fajmanové	6244	24 25	Líšeň	A - - -
TS Líšeň T37 J.fajmanové	6247	24 V	Líšeň	A - - -
TS Líšeň T38 J.fajmanové	6248	25 V	Líšeň	A - - -
TS Líšeň T39 J.fajmanové	6249	25 V	Líšeň	A - - -
TS Líšeň T40 Scheinerova	6251	25 24	Líšeň	V N - v území úpravy !
TS Líšeň T45 Vlkova	6264	25 V	Líšeň	A - mimo území úpravy
TS Líšeň T46 Vlkova	6271	25 24	Líšeň	A - - -
TS Líšeň T44 Strnadova	6272	24 V	Líšeň	A - - -
TS Líšeň T43 Štefáčková	6274	25 V	Líšeň	A - - -
TS Líšeň T41 Strnadova	6297	24 25	Líšeň	V N - v území úpravy !
TS Líšeň T42 Štefáčková	6306	24 25	Líšeň	A - mimo území úpravy
TS Líšeň T30 Svánovského	6319	25 V	Líšeň	A - - -
TS Líšeň T29 Kosíková	6320	24 25	Líšeň	A - - -
TS Líšeň T32 Puchýřova	6351	24 V	Líšeň	X - - -
TS Líšeň T31 Puchýřova	7471	25 V	Líšeň	A - - -
TS Líšeň T33 Popeláková	9382	24 V	Líšeň	A - - -
TS Líšeň T34 Rašelinová	9384	25 24	Líšeň	A - - -
TS Líšeň T20 Bednaříková	6208 X	4	Líšeň	A - - -
TS Líšeň T10 Poláčková	6210 X	21	Líšeň	A - - -
TS Líšeň T13 Horníková	6211 X	24	Líšeň	A - - -
TS Líšeň T11 Horníková	6214 X	24	Líšeň	N - zčásti dotč. katastr. území !
TS Líšeň T12 Kotlanova	6216 X	25	Líšeň	N - - - - - dotč. území !
TS Líšeň T9 Poláčková	6217 X	25	Líšeň	A - mimo území úpravy
TS Líšeň T26 Konrádova	7910/1	24 V	Líšeň	V N - zčásti komunit. úpravy !

v seznamu neuvedeno/dobroženo

6205
6206

24
25

Líšeň
Líšeň

V N - zčásti dotčeno parkov.
V N - - - - -