

Rada městské části Brno-Líšeň

Zpracovatel : Odbor územního rozvoje a výstavby

Č.j. VI /22 /10 / 2700

VI. / 22. zasedání Zastupitelstva městské části Brno-Líšeň
konané dne 14.03.2013

Název materiálu:

Žádost manželů Antonie a Miroslava Kroupových o odprodej pozemku p.č. 3389/2 o výměře 19 m2 v k.ú. Líšeň, do jejich vlastnictví, pozemek je zastavěn garáží v majetku manželů Kroupových.

Obsah :

- důvodová zpráva
- žádost manželů Kroupových na tiskopise MO MMB
- snímky z listu mapy
- inf. výpisy z katastru nemovitostí

Návrh usnesení :

Zastupitelstvo městské části Brno-Líšeň

nesouhlasí

s odprodejem pozemku p.č.3389/2 v k.ú. Líšeň, do vlastnictví manželů Kroupových, do doby zpracování nového ÚPmB.

Stanoviska dotčených orgánů :

- stavební komise při MČ Brno – Líšeň, konaná dne 5.02.2013 doporučuje do doby zpracování nového ÚPmB trvat na pronájmu pozemku (souhlasí: 4, nesouhlasí: 0, zdrželi se: 0),
- Rada městské části Brno-Líšeň projednala daný materiál na své VI./57.schůzi dne 20.02.2013 a nedoporučila ZMČ Brno – Líšeň, souhlasit s odprodejem pozemku p.č. 3389/2 v k.ú. Líšeň do vlastnictví manž. Kroupových, do doby zpracování nového ÚPmB.

garance správnosti, zákonnosti materiálu					
Podpisy dotčených odborů					
útvár tajemníka	sociální	organizační	rozpočtu a financí	majetkoprávní	územ. rozvoje a výstavby
					Ing. M.Konstantová <i>M.Konstantová</i>

Zpracoval :
OÚRV
Květa Hudcová
Květa Hudcová

Předkládá :
za RMČ uvolněný funkcionář :
II. místostarosta : Jozef Sedláček
Jozef Sedláček

Důvodová zpráva :

Manželé Kroupovi jsou vlastníky garáže stojící na pozemku p.č. 3389/2 – 19 m² v k.ú. Líšeň, pozemek je evidován na listu vlastnictví č. 10001 – majetek statutárního města Brna, svěřený MČ Brno - Líšeň.

MČ Brno – Líšeň má s vlastníky garáže uzavřen smluvní nájemní vztah k užívání pozemku s předepsaným ročním nájemným ve výši 570,- Kč.

Žadatelé by rádi získali pozemek do svého vlastnictví a proto předkládají žádost samosprávným orgánům MČ Brno – Líšeň k projednání.

Z hlediska OÚPR MMB není námitek k prodeji pozemku, tento se dle ÚPmB nachází ve stabilizované ploše bydlení všeobecného (BO).

Majetkový odbor

MAGISTRÁT MĚSTA BRNA
Majetkový odbor

Dnešního dne - 3 - 10 - 2012

Č. J. MMB: _____ Příl.: _____

Datum podání

MAGISTRÁT MĚSTA BRNA
Odbor technických služeb

Dešif.: 24 - 10 - 2012

Č. J.: _____ Příl.: _____

MĚSTSKÝ ÚŘAD MĚSTA
BRNO-LIŠEN

21. 01. 2013

Dešif. dne: 740/2013

Č. J.: _____

Priloha: _____

Statutární město Brno
Magistrát města Brna

Zpracováno: MMB/0333822/2012
přílohy: _____

UR. znak: _____

Číslo jednací

Statutární město Brno
Magistrát města Brna

MMB/0364077/2012
listy: 1 přílohy: _____

mmb1es4a870364 Doručeno: 03.10.2012

mmb1es4a8781ce Doručeno: 24.10.2012

Návrh na dispozici s majetkem mě

(1.) Navrhovatel dispozice:

fyzická osoba:

Jméno a příjmení (titul): KROUPA MIROSLAV

datum narození: _____

KROUPOVA ANTONIE

datum narození: _____

adresa - ulice, číslo: _____

telefon/fax: _____

- obec (vč. PSČ) _____

e-mail: _____

podpis: *[Signature]*

podpis: *[Signature]*

fyzická osoba (podnikatel):

Jméno a příjmení (titul): _____

datum narození: _____

adresa - ulice, číslo: _____

telefon/fax: _____

- obec (vč. PSČ) _____

e-mail: _____

razítko: _____

podpis: _____

právní osoba:

Název a forma: _____

IČO: _____

adresa - ulice, číslo: _____

telefon/fax: _____

- obec (vč. PSČ) _____

e-mail: _____

Jednatel/právní zástupce: _____

adresa - ulice, číslo: _____

telefon/fax: _____

- obec (vč. PSČ) _____

e-mail: _____

razítko: _____

podpis: _____

2. Předmět dispozice:

katastrální území: LIŠEN

PROJEJ

pozemek	parcelní číslo (dle KN)	celý (m ²)	část (m ²)
	3389/2	19	

budova	číslo popisné	ulice	číslo orientační

s pozemkem	bez pozemku
------------	-------------

MAGISTRÁT MĚSTA BRNA
Odbor územního plánování a rozvoje

Došlo dne: - 3 -10- 2012

Č. MMB: 0338407
Příl.:

J. Makovská
4. Vyjádření Odboru územního plánování a rozvoje
Magistrátu města Brna, Kounicova 67:

Naše značka

Vyřizuje/linka

Brno dne 2012-10-10.

4100/OÚPR/0338407/2012/Mak Ing.arch. Makovská/542174233

Dle Územního plánu města Brna je pozemek p.č. 3389/2 v k.ú. Líšeň součástí stabilizované plochy bydlení všeobecného (BO). Z územně plánovacího hlediska nemáme námítky k prodeji pozemku p.č. 3389/2 v k.ú. Líšeň pod garáží žadatele.

S pozdravem

STATUTÁRNÍ MĚSTO BRNO
MAGISTRÁT MĚSTA BRNA
Odbor územního plánování a rozvoje
Kounicova 67
601 67 BRNO
-004-

Upředomin
Mgr. Ing. Kateřina Leopoldová
vedoucí odboru

Co: spis – ul. Ondráčkova
V Brně dne:

.....
podpis, razítko

5. Vyjádření příslušné městské části: *MAJETROV*

(pokud se městská část nevyjádří k návrhu dispozice do 3 měsíců ode dne doručení, má se za to, že městská část s návrhem dispozice souhlasí)

V Brně dne:

.....
podpis, razítko

6. Vyjádření Odboru technických sítí Magistrátu města Brna, Kounicova 67:

568/P/OTS/Su

2012-12-31

Pozemek p.č. 3389/2 v k.ú. Líšeň je v současné době dle Digitální technické mapy města Brna (DTMB) dotčen venkovním silovým vedením NN (E.ON Distribuce, a.s.).

Podmínky prodeje dotčené části pozemku je nutno projednat se správcem sítě.

Průběhy inženýrských sítí obsažených v DTMB jsou pouze informativní a nemusí být kompletní. Pro tuto oblast nejsou v DTMB k dispozici data o průběhu sítí Telefónica Czech Republic, a.s.

S pozdravem

STATUTÁRNÍ MĚSTO BRNO
MAGISTRÁT MĚSTA BRNA
Odbor technických sítí
Kounicova 67
Ing. Dan Chaloupka
vedoucí Odboru technických sítí

V Brně dne:

.....
podpis, razítko

Vyřizuje: Jiří Suk

tel. 542 174 515

K. U. LIŠEŇ
1:1000

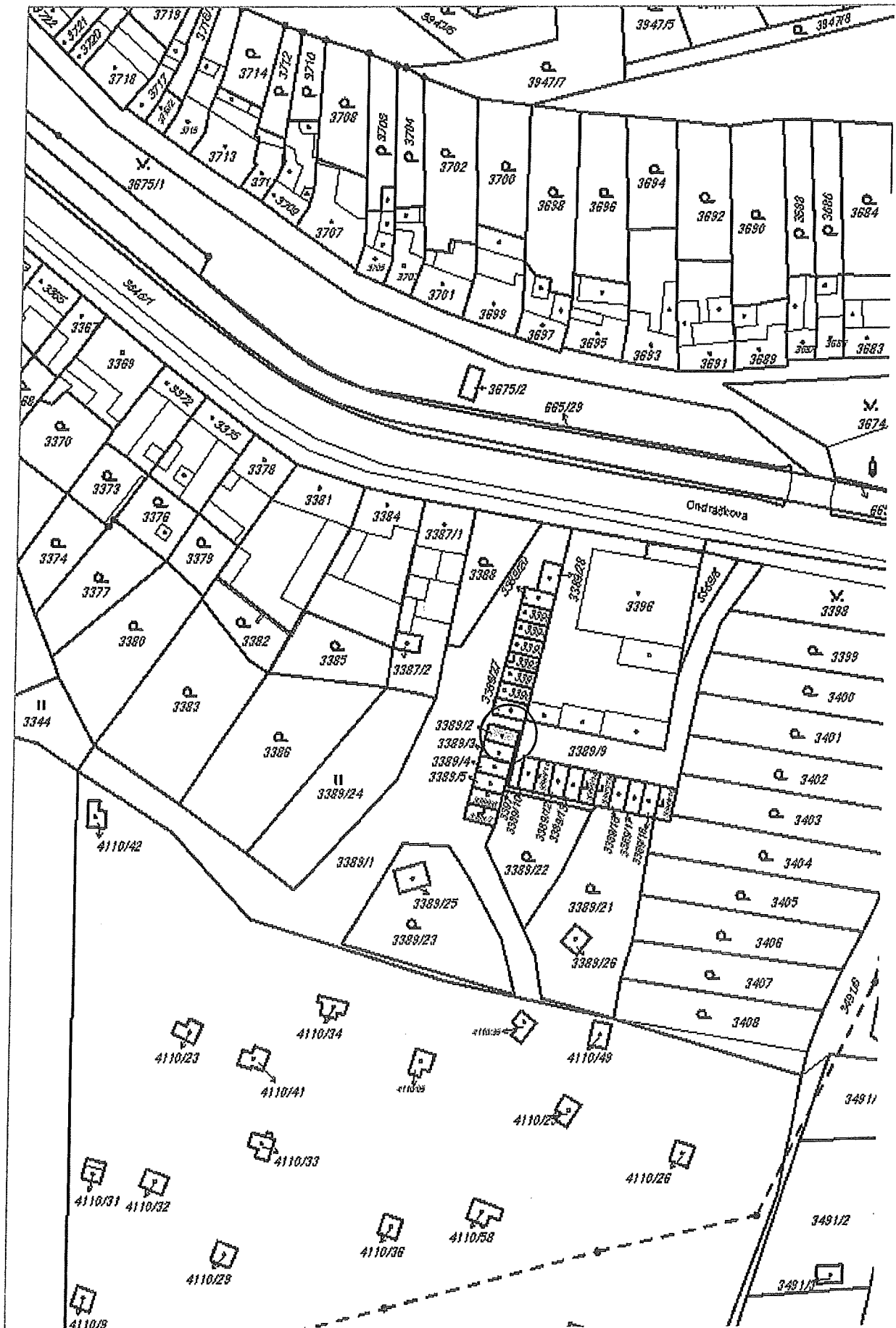

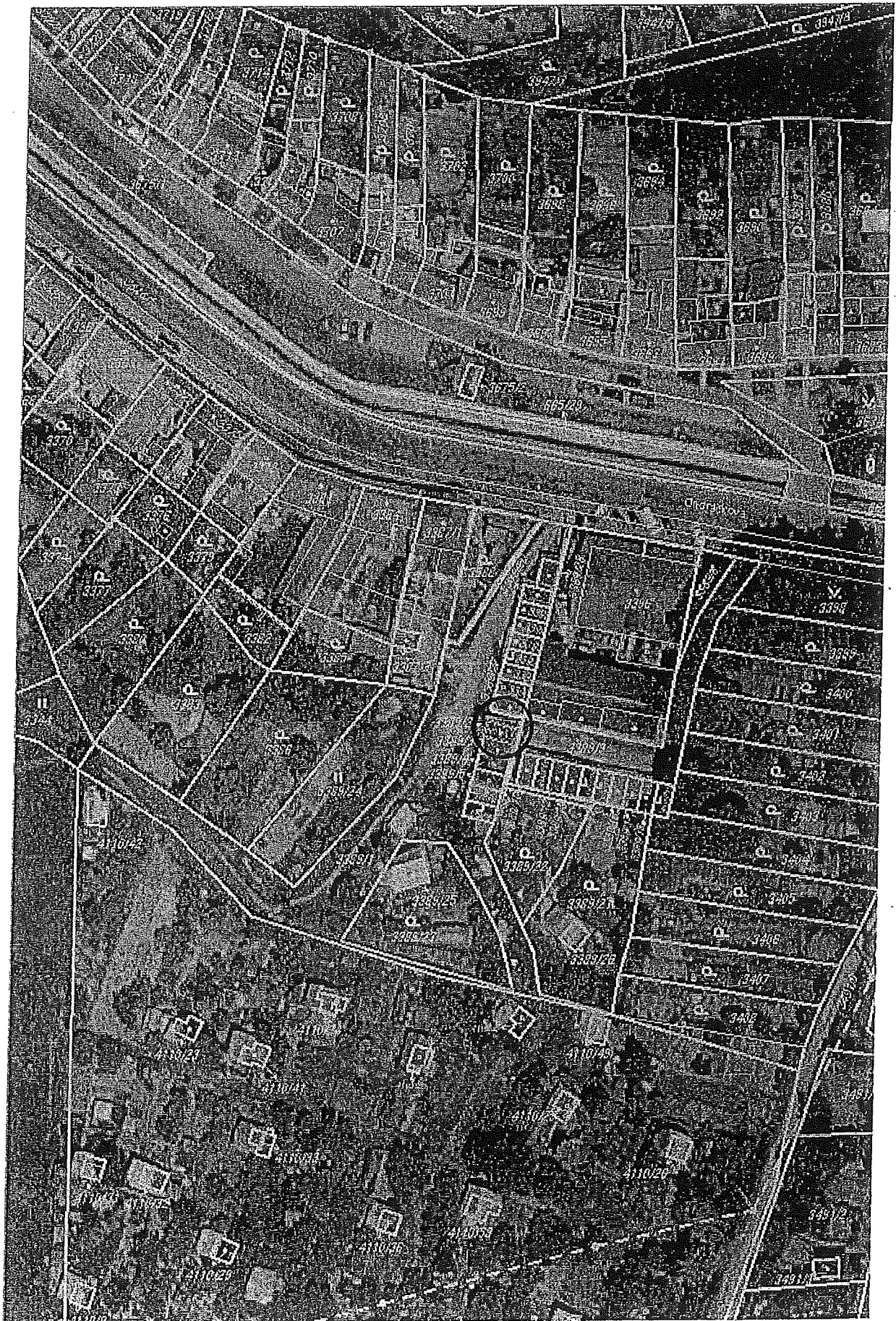

Ú Ř A D M Ě S T S K É Č Á S T I B R N O L í š e ň
Jírova 2, 62800 Brno
HUD 2700 Odbor územního rozvoje a výstavby

KD-RADNÍ
04.02.13 15:10:04
Strana: 1

Popis vybraných objektů

Katastr nemovitostí k 01.12.12 Majetek obce k 01.10.03 Místopis k 01.12.12

P A R C E L A: 2 3389/2 Katastrální území: 117 Líšeň
Městská část: 20 Brno-Líšeň
Výměra: 19 m2
Druh pozemku: 13 Zastavěné pl., nádvoří
Využití: 184 garáž
Typ stavby: společný dvůr ap.
Číslo listu mapy: 6780
Právní vztah: 5 Stavba na ciz. pozemku
MAJETEK OBCE: S je - svereno MC
Záměr: neurčeno
Speciální záznam: neurčeno
Histor. majetek: 1 neurčen
Svěřeno: 20 Brno-Líšeň
Správce: není evidován
Nájemce: není evidován
S T A V B A není evidována

Vlastníci ke stavbě

10001 4499278500 Statutární město Brno Dominikánské náměstí 1 60167 Brno 1/1

Uživatelé ke stavbě

1337 3404014280 Kroupa Miroslav a Kroupová Antonie [REDACTED] 1/1

--konec sestavy--