

Přehled rozpočtového hospodaření

MČ Brno-Líšeň

za I. pololetí roku 2025

Položka	Upr. rozpočet v Kč	Skutečnost v Kč	Plnění v %
PŘÍJMY*	364 666 547,00	222 965 911,30	61,14%
VÝDAJE*	523 000 632,00	120 478 369,38	23,04%
SALDO	-158 334 085,00	102 487 541,92	-64,73%
FINANCOVÁNÍ*	158 334 085,00	-102 487 541,92	-64,73%

* po konsolidaci (pro městské části)

Poznámka :

Rozdíl mezi příjmy a výdaji je vyrovnán třídou 8 - financování, která zahrnuje především zapojení prostředků z min. období.

K projednání :	Datum :
Rada městské části : 60. schůze	23.07.2025

OBSAH

Strana:

Obsah	2
Příjmy (paragraf, položka)	3
Příjmy podle položek a podle tříd	4
Výdaje (paragraf, položka)	5 - 8
Výdaje podle položek a podle tříd	9
Výdaje podle účelu vynaložených prostředků a financování	10
Přehled kapitálových výdajů	11 - 12

Přehled rozpočtového hospodaření MČ Brno-Líšeň za I. pololetí r. 2025

P Ř Í J M Y

Paragraf	Položka	TEXT	Schválený rozpočet (SR) v Kč	Upravený rozpočet (UR) v Kč	Skutečnost (Sk) v Kč	Sk / UR v %
0000			39 319 000,00	40 829 547,00	32 020 364,71	78,42%
	1122	Příjem z daně z příjmů práv. osob v případech, kdy popl. je obec	23 878 000,00	25 388 547,00	25 388 547,00	100,00%
	1341	Příjem z poplatku ze psů	680 000,00	680 000,00	962 574,71	141,56%
	1342	Příjem z poplatku z pobytu	200 000,00	200 000,00	250 769,00	125,38%
	1343	Příjem z poplatku za užívání veřejného prostranství	350 000,00	350 000,00	541 284,00	154,65%
	1361	Příjem ze správních poplatků	327 000,00	327 000,00	219 690,00	67,18%
	2460	Splátky půjčených prostředků od fyzických osob	12 000,00	12 000,00	1 500,00	12,50%
	4111	Neinvestiční přijaté transfery z všeobecné pokladní správy SR	628 000,00	628 000,00	0,00	0,00%
	4112	Neinvestiční přijaté transfery ze SR v rámci souhrnného dot. vztahu	9 318 000,00	9 318 000,00	4 656 000,00	49,97%
	4116	Ostatní neinvestiční přijaté transfery ze státního rozpočtu	3 926 000,00	3 926 000,00	0,00	0,00%
1019		Ostatní zemědělská a potravinářská činnost a rozvoj	1 500 000,00	1 500 000,00	1 022 541,03	68,17%
	2131	Příjem z pronájmu nebo pachtu pozemků	1 500 000,00	1 500 000,00	1 022 541,03	68,17%
3111		Mateřské školy	0,00	4 000,00	4 606,54	115,16%
	2229	Ostatní přijaté vratky transferů a podobné příjmy	0,00	4 000,00	4 606,54	115,16%
3311		Divadelní činnost	0,00	5 000,00	4 946,20	98,92%
	2229	Ostatní přijaté vratky transferů a podobné příjmy	0,00	5 000,00	4 946,20	98,92%
3421		Využití volného času dětí a mládeže	0,00	5 000,00	5 305,50	106,11%
	2229	Ostatní přijaté vratky transferů a podobné příjmy	0,00	5 000,00	5 305,50	106,11%
3429		Ostatní zájmová činnost a rekreace	0,00	1 000,00	109,30	10,93%
	2229	Ostatní přijaté vratky transferů a podobné příjmy	0,00	1 000,00	109,30	10,93%
3511		Všeobecná ambulanci péče	11 147 000,00	11 350 000,00	6 294 778,62	55,46%
	2111	Příjem z poskytování služeb, výrobků, prací, výkonů a práv	3 894 000,00	3 894 000,00	1 879 297,30	48,26%
	2132	Příjem z pronájmu nebo pachtu ostat. nemov. věcí a jejich částí	7 000 000,00	7 000 000,00	3 971 795,52	56,74%
	2133	Příjem z pronájmu nebo pachtu movitých věcí	253 000,00	253 000,00	126 739,80	50,09%
	2324	Přijaté neinvestiční příspěvky a náhrady	0,00	203 000,00	316 946,00	156,13%
3749		Ostatní činnosti k ochraně přírody a krajiny	0,00	0,00	12 000,00	X
	2212	Příjem sankčních plateb přijatých od jiných osob	0,00	0,00	12 000,00	X
4374		Azylové domy, nízkoprahová denní centra a noclehárny	0,00	45 000,00	44 911,00	99,80%
	2229	Ostatní přijaté vratky transferů a podobné příjmy	0,00	45 000,00	44 911,00	99,80%
6171		Činnost místní správy	4 856 000,00	4 856 000,00	3 484 972,90	71,77%
	2111	Příjem z poskytování služeb, výrobků, prací, výkonů a práv	1 550 000,00	1 550 000,00	1 098 771,05	70,89%
	2132	Příjem z pronájmu nebo pachtu ostat. nemov. věcí a jejich částí	3 166 000,00	3 166 000,00	1 541 831,02	48,70%
	2133	Příjem z pronájmu nebo pachtu movitých věcí	0,00	0,00	0,83	X
	2212	Příjem sankčních plateb přijatých od jiných osob	110 000,00	110 000,00	113 792,00	103,45%
	2324	Přijaté neinvestiční příspěvky a náhrady	30 000,00	30 000,00	730 578,00	2435,26%
6310		Obecné příjmy a výdaje z finančních operací	1 000 000,00	1 264 000,00	3 618 815,55	286,30%
	2141	Příjem z úroků	1 000 000,00	1 264 000,00	3 618 815,55	286,30%
6330		Převody vlastním fondům v rozpočtech územní úrovně	277 891 000,00	304 807 000,00	176 452 559,95	57,89%
	4131	Převody z vlastních fondů podnikatelské činnosti	70 808 000,00	73 214 000,00	73 214 800,55	100,00%
	4137	Neinvestiční převody mezi statut. městy a jejich městskými obvody r	195 583 000,00	212 159 000,00	102 737 759,40	48,42%
	4251	Investiční převody mezi statut. městy a jejich městskými obvody neb	11 500 000,00	19 434 000,00	500 000,00	2,57%
		P Ř Í J M Y C E L K E M	335 713 000,00	364 666 547,00	222 965 911,30	61,14%

Přehled rozpočtového hospodaření MČ Brno-Líšeň za I. pololetí r. 2025

P Ř Í J M Y podle položek

Položka	TEXT	Schválený rozpočet (SR) v Kč	Upravený rozpočet (UR) v Kč	Skutečnost (Sk) v Kč	Sk / UR v %
1122	Příjem z daně z příjmů práv. osob v případech, kdy popl. je obec	23 878 000,00	25 388 547,00	25 388 547,00	100,00%
1341	Příjem z poplatku ze psů	680 000,00	680 000,00	962 574,71	141,56%
1342	Příjem z poplatku za pobytu	200 000,00	200 000,00	250 769,00	125,38%
1343	Příjem z poplatku za užívání veřejného prostranství	350 000,00	350 000,00	541 284,00	154,65%
1361	Příjem ze správních poplatků	327 000,00	327 000,00	219 690,00	67,18%
2111	Příjem z poskytování služeb, výrobků, prací, výkonů a práv	5 444 000,00	5 444 000,00	2 978 068,35	54,70%
2131	Příjem z pronájmu nebo pachtu pozemků	1 500 000,00	1 500 000,00	1 022 541,03	68,17%
2132	Příjem z pronájmu nebo pachtu ostat. nemov. věcí a jejich částí	10 166 000,00	10 166 000,00	5 513 626,54	54,24%
2133	Příjem z pronájmu nebo pachtu movitých věcí	253 000,00	253 000,00	126 740,63	50,10%
2141	Příjem z úroků	1 000 000,00	1 264 000,00	3 618 815,55	286,30%
2212	Příjem sankčních plateb přijatých od jiných osob	110 000,00	110 000,00	125 792,00	114,36%
2229	Ostatní přijaté vratky transferů a podobné příjmy	0,00	60 000,00	59 878,54	99,80%
2324	Přijaté neinvestiční příspěvky a náhrady	30 000,00	233 000,00	1 047 524,00	449,58%
2460	Splátky půjčených prostředků od fyzických osob	12 000,00	12 000,00	1 500,00	12,50%
4111	Neinvestiční přijaté transfery z všeobecné pokladni správy SR	628 000,00	628 000,00	0,00	0,00%
4112	Neinvestiční přijaté transfery ze SR v rámci souhrnného dot. vztahu	9 318 000,00	9 318 000,00	4 656 000,00	49,97%
4116	Ostatní neinvestiční přijaté transfery ze státního rozpočtu	3 926 000,00	3 926 000,00	0,00	0,00%
4131	Převody z vlastních fondů podnikatelské činnosti	70 808 000,00	73 214 000,00	73 214 800,55	100,00%
4137	Neinvestiční převody mezi statut. městy a jejich městskými obvody nebo	195 583 000,00	212 159 000,00	102 737 759,40	48,42%
4251	Investiční převody mezi statut. městy a jejich městskými obvody nebo čá	11 500 000,00	19 434 000,00	500 000,00	2,57%
CELKEM		335 713 000,00	364 666 547,00	222 965 911,30	61,14%

P Ř Í J M Y podle tříd

Třída	TEXT	Schválený rozpočet (SR) v Kč	Upravený rozpočet (UR) v Kč	Skutečnost (Sk) v Kč	Sk / UR v %
Třída 1	Daňové příjmy	25 435 000,00	26 945 547,00	27 362 864,71	101,55%
Třída 2	Nedaňové příjmy	18 515 000,00	19 042 000,00	14 494 486,64	76,12%
Třída 3	Kapitálové příjmy	0,00	0,00	0,00	X
Třída 4	Přijaté transfery	291 763 000,00	318 679 000,00	181 108 559,95	56,83%
CELKEM		335 713 000,00	364 666 547,00	222 965 911,30	61,14%

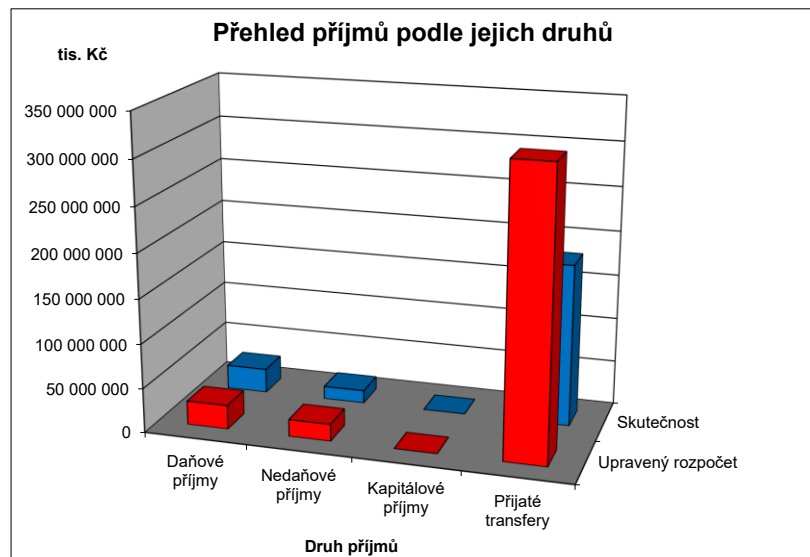

Přehled rozpočtového hospodaření MČ Brno-Líšeň za I. pololetí r. 2025

V Ý D A J E

Paragraf	Položka	TEXT	Schválený rozpočet (SR) v Kč	Upravený rozpočet (UR) v Kč	Skutečnost (Sk) v Kč	Sk / UR v %
1019		Ostatní zemědělská a potravinářská činnost a rozvoj	25 000,00	25 000,00	0,00	0,00%
	5169	Nákup ostatních služeb	25 000,00	25 000,00	0,00	0,00%
1039		Ostatní záležitosti lesního hospodářství	0,00	35 000,00	35 000,00	100,00%
	5222	Neinvestiční transfery spolkům	0,00	35 000,00	35 000,00	100,00%
2141		Vnitřní obchod	260 000,00	260 000,00	28 500,00	10,96%
	5021	Ostatní osobní výdaje	130 000,00	130 000,00	0,00	0,00%
	5169	Nákup ostatních služeb	130 000,00	130 000,00	28 500,00	21,92%
2212		Silnice	15 675 000,00	16 778 000,00	6 980 300,37	41,60%
	5137	Drobný dlouhodobý hmotný majetek	100 000,00	100 000,00	0,00	0,00%
	5169	Nákup ostatních služeb	10 380 000,00	11 380 000,00	6 537 353,85	57,45%
	5171	Opravy a udržování	4 660 000,00	4 763 000,00	442 946,52	9,30%
	5192	Poskytnuté náhrady	35 000,00	35 000,00	0,00	0,00%
	6121	Stavby	500 000,00	500 000,00	0,00	0,00%
2219		Ostatní záležitosti pozemních komunikací	23 050 000,00	29 010 000,00	3 906 591,93	13,47%
	5166	Konzultační, poradenské a právní služby	400 000,00	400 000,00	26 015,00	6,50%
	5171	Opravy a udržování	4 750 000,00	6 050 000,00	2 683 020,60	44,35%
	6121	Stavby	17 900 000,00	22 560 000,00	1 197 556,33	5,31%
2333		Úpravy drobných vodních toků	200 000,00	200 000,00	0,00	0,00%
	5171	Opravy a udržování	200 000,00	200 000,00	0,00	0,00%
3111		Materské školy	17 855 000,00	21 830 000,00	5 514 702,72	25,26%
	5137	Drobný dlouhodobý hmotný majetek	1 000 000,00	1 000 000,00	361 102,72	36,11%
	5222	Neinvestiční transfery spolkům	0,00	125 000,00	125 000,00	100,00%
	5331	Neinvestiční příspěvky zřízeným příspěvkovým organizacím	9 355 000,00	9 490 000,00	4 813 600,00	50,72%
	6121	Stavby	7 500 000,00	11 000 000,00	0,00	0,00%
	6351	Investiční transfery zřízeným příspěvkovým organizacím	0,00	215 000,00	215 000,00	100,00%
3113		Základní školy	47 251 000,00	47 054 000,00	16 909 941,83	35,94%
	5164	Nájemné	23 000,00	23 000,00	3 105,00	13,50%
	5331	Neinvestiční příspěvky zřízeným příspěvkovým organizacím	31 020 000,00	31 194 000,00	15 707 500,00	50,35%
	5909	Ostatní neinvestiční výdaje jinde nezařazené	1 000 000,00	629 000,00	0,00	0,00%
	6121	Stavby	15 208 000,00	15 208 000,00	1 199 336,83	7,89%
3133		Dětské domovy	5 000,00	5 000,00	1 873,00	37,46%
	5139	Nákup materiálu jinde nezařazený	5 000,00	5 000,00	1 873,00	37,46%
3141		Školní stravování	2 200 000,00	2 547 000,00	1 447 200,00	56,82%
	5331	Neinvestiční příspěvky zřízeným příspěvkovým organizacím	2 200 000,00	2 200 000,00	1 100 200,00	50,01%
	6351	Investiční transfery zřízeným příspěvkovým organizacím	0,00	347 000,00	347 000,00	100,00%
3231		Základní umělecké školy	0,00	85 000,00	85 000,00	100,00%
	5339	Neinvestiční transfery cizím příspěvkovým organizacím	0,00	25 000,00	25 000,00	100,00%
	6359	Investiční transfery ostat. příspěv. org. zřízeným jinými zřizovateli	0,00	60 000,00	60 000,00	100,00%
3233		Střediska volného času	0,00	440 000,00	440 000,00	100,00%
	5223	Neinvestiční transfery církvím a náboženským společnostem	0,00	320 000,00	320 000,00	100,00%
	5339	Neinvestiční transfery cizím příspěvkovým organizacím	0,00	120 000,00	120 000,00	100,00%
3311		Divadelní činnost	0,00	347 100,00	347 100,00	100,00%
	5222	Neinvestiční transfery spolkům	0,00	347 100,00	347 100,00	100,00%
3314		Činnosti knihovnické	50 000,00	50 000,00	50 000,00	100,00%
	5331	Neinvestiční příspěvky zřízeným příspěvkovým organizacím	50 000,00	50 000,00	50 000,00	100,00%
3319		Ostatní záležitosti kultury	6 804 000,00	7 166 600,00	3 756 800,00	52,42%
	5139	Nákup materiálu jinde nezařazený	4 000,00	4 000,00	0,00	0,00%
	5212	Neinv. transfery nefin. podnikatelům - fyzickým osobám	0,00	43 000,00	43 000,00	100,00%
	5222	Neinvestiční transfery spolkům	0,00	739 600,00	739 600,00	100,00%
	5229	Ostatní neinv. transfery neziskovým a podobným osobám	0,00	80 000,00	80 000,00	100,00%
	5331	Neinvestiční příspěvky zřízeným příspěvkovým organizacím	5 800 000,00	5 800 000,00	2 894 200,00	49,90%
	5901	Nespecifikované rezervy	500 000,00	0,00	0,00	X
	5909	Ostatní neinvestiční výdaje jinde nezařazené	500 000,00	500 000,00	0,00	0,00%
3326		Pořízení, zachování a obnova hodnot kult., nár. a hist.povědomí	2 450 000,00	2 450 000,00	0,00	0,00%
	5171	Opravy a udržování	2 450 000,00	2 450 000,00	0,00	0,00%
3349		Ostatní záležitosti sdělovacích prostředků	1 281 000,00	1 281 000,00	661 717,71	51,66%
	5169	Nákup ostatních služeb	1 281 000,00	1 281 000,00	661 717,71	51,66%
3412		Sportovní zařízení ve vlastnictví obce	5 800 000,00	5 800 000,00	507 057,76	8,74%
	5171	Opravy a udržování	4 700 000,00	4 700 000,00	507 057,76	10,79%
	6121	Stavby	1 100 000,00	1 100 000,00	0,00	0,00%
3419		Ostatní sportovní činnost	1 100 000,00	2 308 300,00	2 108 300,00	91,34%
	5212	Neinv. transfery nefin. podnikatelům - fyzickým osobám	0,00	11 400,00	11 400,00	100,00%
	5213	Neinv. transfery nefin. podnikatelům - právníckým osobám	0,00	65 000,00	65 000,00	100,00%
	5222	Neinvestiční transfery spolkům	0,00	1 531 900,00	1 531 900,00	100,00%
	5901	Nespecifikované rezervy	900 000,00	0,00	0,00	X
	5909	Ostatní neinvestiční výdaje jinde nezařazené	200 000,00	200 000,00	0,00	0,00%
	6322	Investiční transfery spolkům	0,00	500 000,00	500 000,00	100,00%
3421		Využití volného času dětí a mládeže	3 150 000,00	4 331 200,00	527 526,20	12,18%
	5139	Nákup materiálu jinde nezařazený	250 000,00	250 000,00	0,00	0,00%
	5169	Nákup ostatních služeb	400 000,00	400 000,00	346 326,20	86,58%
	5171	Opravy a udržování	500 000,00	500 000,00	0,00	0,00%
	5222	Neinvestiční transfery spolkům	0,00	181 200,00	181 200,00	100,00%
	5901	Nespecifikované rezervy	600 000,00	0,00	0,00	X
	6121	Stavby	1 400 000,00	3 000 000,00	0,00	0,00%
3429		Ostatní zájmová činnost a rekreace	0,00	30 000,00	30 000,00	100,00%
	5222	Neinvestiční transfery spolkům	0,00	30 000,00	30 000,00	100,00%

Přehled rozpočtového hospodaření MČ Brno-Líšeň za I. pololetí r. 2025

V Ý D A J E

Paragraf	Položka	TEXT	Schválený rozpočet (SR) v Kč	Upravený rozpočet (UR) v Kč	Skutečnost (Sk) v Kč	Sk / UR v %
3511		Všeobecná ambulantní péče	26 207 000,00	30 444 000,00	5 058 573,55	16,62%
	5011	Platy zaměstnanců v pracovním poměru vyjma zaměstnanců na služ	1 254 000,00	1 254 000,00	580 730,00	46,31%
	5031	Povinné pojistné na soc.zabezpečení a příspěvek na st.pol.zaměstn	310 000,00	310 000,00	139 297,00	44,93%
	5032	Povinné pojistné na veřejné zdravotní pojištění	113 000,00	113 000,00	50 552,00	44,74%
	5132	Ochranné pomůcky	3 000,00	3 000,00	0,00	0,00%
	5137	Drobný dlouhodobý hmotný majetek	100 000,00	100 000,00	2 920,94	2,92%
	5139	Nákup materiálu jinde nezařazený	350 000,00	350 000,00	47 738,39	13,64%
	5151	Studená voda včetně stočného a úplaty za odvod dešťových vod	400 000,00	400 000,00	169 166,00	42,29%
	5152	Tepl	2 100 000,00	2 100 000,00	774 600,00	36,89%
	5153	Plyn	10 000,00	10 000,00	1 579,55	15,80%
	5154	Elektrická energie	1 400 000,00	1 400 000,00	580 084,00	41,43%
	5162	Služby elektronických komunikací	20 000,00	20 000,00	1 815,00	9,08%
	5169	Nákup ostatních služeb	2 700 000,00	2 700 000,00	1 377 917,05	51,03%
	5171	Opravy a udržování	1 500 000,00	1 500 000,00	200 815,23	13,39%
	5909	Ostatní neinvestiční výdaje jinde nezařazené	887 000,00	1 090 000,00	1 052 431,00	96,55%
	6121	Stavby	15 000 000,00	19 034 000,00	25 638,39	0,13%
	6122	Stroje, přístroje a zařízení	60 000,00	60 000,00	53 289,00	88,82%
3612		Bytové hospodářství	140 854 000,00	146 574 000,00	25 578 511,57	17,45%
	5137	Drobný dlouhodobý hmotný majetek	354 000,00	354 000,00	36 164,81	10,22%
	6121	Stavby	134 000 000,00	137 920 000,00	23 890 841,73	17,32%
	6122	Stroje, přístroje a zařízení	6 500 000,00	8 300 000,00	1 651 505,03	19,90%
3613		Nebytové hospodářství	63 000 000,00	68 933 000,00	2 928 656,11	4,25%
	5151	Studená voda včetně stočného a úplaty za odvod dešťových vod	210 000,00	210 000,00	86 811,00	41,34%
	5153	Plyn	60 000,00	130 000,00	77 195,57	59,38%
	5154	Elektrická energie	210 000,00	210 000,00	103 806,00	49,43%
	5166	Konzultační, poradenské a právní služby	430 000,00	430 000,00	0,00	0,00%
	5169	Nákup ostatních služeb	500 000,00	500 000,00	187 659,42	37,53%
	5171	Opravy a udržování	4 500 000,00	4 500 000,00	1 474 376,83	32,76%
	5909	Ostatní neinvestiční výdaje jinde nezařazené	25 000,00	25 000,00	1 816,90	7,27%
	6121	Stavby	57 065 000,00	62 928 000,00	996 990,39	1,58%
3632		Pohřebnictví	50 000,00	100 000,00	64 487,00	64,49%
	5811	Výdaje na náhrady za nezpůsobenou újmu	50 000,00	100 000,00	64 487,00	64,49%
3639		Komunální služby a územní rozvoj jinde nezařazené	5 170 000,00	5 170 000,00	795 261,19	15,38%
	5137	Drobný dlouhodobý hmotný majetek	960 000,00	960 000,00	20 981,40	2,19%
	5139	Nákup materiálu jinde nezařazený	200 000,00	200 000,00	82 113,89	41,06%
	5164	Nájemné	5 000,00	5 000,00	5 100,00	102,00%
	5169	Nákup ostatních služeb	1 620 000,00	1 620 000,00	687 065,90	42,41%
	5171	Opravy a udržování	885 000,00	885 000,00	0,00	0,00%
	6121	Stavby	1 000 000,00	1 000 000,00	0,00	0,00%
	6122	Stroje, přístroje a zařízení	500 000,00	500 000,00	0,00	0,00%
3722		Sběr a svoz komunálních odpadů	6 570 000,00	8 644 000,00	1 460 037,28	16,89%
	5169	Nákup ostatních služeb	4 100 000,00	4 100 000,00	995 657,17	24,28%
	5171	Opravy a udržování	970 000,00	1 294 000,00	2 800,00	0,22%
	6121	Stavby	1 500 000,00	3 250 000,00	461 580,11	14,20%
3745		Péče o vzhled obcí a veřejnou zeleň	39 545 000,00	38 495 000,00	5 129 406,83	13,32%
	5137	Drobný dlouhodobý hmotný majetek	500 000,00	500 000,00	65 153,66	13,03%
	5139	Nákup materiálu jinde nezařazený	600 000,00	600 000,00	5 602,00	0,93%
	5151	Studená voda včetně stočného a úplaty za odvod dešťových vod	250 000,00	250 000,00	7 574,00	3,03%
	5154	Elektrická energie	390 000,00	390 000,00	278 036,92	71,29%
	5169	Nákup ostatních služeb	20 655 000,00	20 655 000,00	4 491 599,78	21,75%
	5171	Opravy a udržování	1 100 000,00	1 100 000,00	19 450,39	1,77%
	5901	Nespecifikované rezervy	50 000,00	0,00	0,00	X
	6121	Stavby	16 000 000,00	15 000 000,00	261 990,08	1,75%
3900		Ostatní činnosti související se službami pro fyzické osoby	0,00	10 000,00	10 000,00	100,00%
	5222	Neinvestiční transfery spolkům	0,00	10 000,00	10 000,00	100,00%
4319		Ostatní výdaje související se sociálním poradenstvím	0,00	10 000,00	10 000,00	100,00%
	5222	Neinvestiční transfery spolkům	0,00	10 000,00	10 000,00	100,00%
4324		Zařízení pro děti vyžadující okamžitou pomoc	3 926 000,00	3 926 000,00	2 397 123,00	61,06%
	5011	Platy zaměstnanců v pracovním poměru vyjma zaměstnanců na služ	2 766 000,00	2 766 000,00	1 734 820,00	62,72%
	5031	Povinné pojistné na soc.zabezpečení a příspěvek na st.pol.zaměstn	686 000,00	686 000,00	430 236,00	62,72%
	5032	Povinné pojistné na veřejné zdravotní pojištění	249 000,00	249 000,00	156 132,00	62,70%
	5136	Knihy a obdobné listinné informační prostředky	1 000,00	1 000,00	0,00	0,00%
	5137	Drobný dlouhodobý hmotný majetek	65 000,00	65 000,00	5 100,00	7,85%
	5139	Nákup materiálu jinde nezařazený	5 000,00	5 000,00	0,00	0,00%
	5162	Služby elektronických komunikací	13 000,00	13 000,00	4 335,00	33,35%
	5167	Služby školení a vzdělávání	120 000,00	120 000,00	51 750,00	43,13%
	5169	Nákup ostatních služeb	4 000,00	4 000,00	7 000,00	175,00%
	5173	Cestovné	17 000,00	17 000,00	7 750,00	45,59%
4329		Ostatní sociální péče a pomoc dětem a mládeži	0,00	20 000,00	20 000,00	100,00%
	5222	Neinvestiční transfery spolkům	0,00	20 000,00	20 000,00	100,00%
4339		Ostatní sociální péče a pomoc rodině a manželství	0,00	230 000,00	230 000,00	100,00%
	5221	Neinv. transfery fondacím, ústavům a obecně prosp. spol.	0,00	90 000,00	90 000,00	100,00%
	5222	Neinvestiční transfery spolkům	0,00	140 000,00	140 000,00	100,00%
4344		Sociální rehabilitace	0,00	98 000,00	98 000,00	100,00%
	5221	Neinv. transfery fondacím, ústavům a obecně prosp. spol.	0,00	98 000,00	98 000,00	100,00%
4354		Chráněné bydlení	0,00	20 000,00	20 000,00	100,00%
	5223	Neinvestiční transfery církvím a náboženským společnostem	0,00	20 000,00	20 000,00	100,00%

Sledované období:

leden - červen r.2025

Vypracoval: Ing. Libor Stehlík

Přehled rozpočtového hospodaření MČ Brno-Líšeň za I. pololetí r. 2025

V Ý D A J E

Paragraf	Položka	TEXT	Schválený rozpočet (SR) v Kč	Upravený rozpočet (UR) v Kč	Skutečnost (Sk) v Kč	Sk / UR v %
4356		Denní stacionáře a centra denních služeb	0,00	120 000,00	120 000,00	100,00%
	5222	Neinvestiční transfery spolkům	0,00	20 000,00	20 000,00	100,00%
	5223	Neinvestiční transfery církvím a náboženským společnostem	0,00	100 000,00	100 000,00	100,00%
4359		Ostatní služby a činnosti v oblasti sociální péče	953 000,00	455 200,00	452 200,00	99,34%
	5139	Nákup materiálu jinde nezařazený	3 000,00	3 000,00	0,00	0,00%
	5221	Neinv. transfery fondacím, ústavům a obecně prosp. spol.	0,00	10 000,00	10 000,00	100,00%
	5222	Neinvestiční transfery spolkům	0,00	442 200,00	442 200,00	100,00%
	5901	Nespecifikované rezervy	950 000,00	0,00	0,00	X
4371		Raná péče a sociálně aktivizační služby pro rodiny s dětmi	0,00	40 000,00	40 000,00	100,00%
	5221	Neinv. transfery fondacím, ústavům a obecně prosp. spol.	0,00	40 000,00	40 000,00	100,00%
4375		Nizkoprahová zařízení pro děti a mládež	0,00	95 000,00	95 000,00	100,00%
	5222	Neinvestiční transfery spolkům	0,00	95 000,00	95 000,00	100,00%
5213		Krizová opatření	50 000,00	50 000,00	0,00	0,00%
	5903	Rezerva na krizová opatření	50 000,00	50 000,00	0,00	0,00%
5311		Bezpečnost a veřejný pořádek	220 000,00	220 000,00	0,00	0,00%
	5169	Nákup ostatních služeb	20 000,00	20 000,00	0,00	0,00%
	6121	Stavby	200 000,00	200 000,00	0,00	0,00%
5511		Požární ochrana - profesionální část	50 000,00	50 000,00	50 000,00	100,00%
	5311	Neinvestiční transfery státnímu rozpočtu	50 000,00	50 000,00	50 000,00	100,00%
5519		Ostatní záležitosti požární ochrany	150 000,00	150 000,00	75 378,00	50,25%
	5169	Nákup služeb	150 000,00	150 000,00	75 378,00	50,25%
6112		Zastupitelstva obcí	12 200 000,00	12 200 000,00	5 723 928,20	46,92%
	5019	Ostatní platby	10 000,00	10 000,00	0,00	0,00%
	5021	Ostatní osobní výdaje	2 500 000,00	2 500 000,00	1 130 724,00	45,23%
	5023	Odměny členů zastupitelstev obcí a krajů	7 111 000,00	7 111 000,00	3 392 557,00	47,71%
	5029	Ostatní platby za provedenou práci jinde nezařazené	10 000,00	10 000,00	0,00	0,00%
	5031	Povinné pojistné na soc.zabezpečení a příspěvek na st.pol.zaměstn.	1 110 000,00	1 110 000,00	547 691,00	49,34%
	5032	Povinné pojistné na veřejné zdravotní pojištění	860 000,00	860 000,00	408 250,00	47,47%
	5039	Ostatní povinné pojistné placené zaměstnavatelem	4 000,00	4 000,00	0,00	0,00%
	5139	Nákup materiálu jinde nezařazený	260 000,00	260 000,00	145 368,00	55,91%
	5167	Služby školení a vzdělávání	100 000,00	100 000,00	17 292,00	17,29%
	5173	Cestovné	20 000,00	20 000,00	0,00	0,00%
	5175	Pohoštění	135 000,00	135 000,00	62 546,20	46,33%
	5179	Ostatní nákupy jinde nezařazené	80 000,00	80 000,00	19 500,00	24,38%
6114		Volby do Parlamentu ČR	628 000,00	628 000,00	0,00	0,00%
	5019	Ostatní platby	20 000,00	20 000,00	0,00	0,00%
	5021	Ostatní osobní výdaje	490 000,00	490 000,00	0,00	0,00%
	5139	Nákup materiálu jinde nezařazený	52 000,00	52 000,00	0,00	0,00%
	5161	Poštovní služby	15 000,00	15 000,00	0,00	0,00%
	5169	Nákup ostatních služeb	50 000,00	50 000,00	0,00	0,00%
	5171	Opravy a udržování	1 000,00	1 000,00	0,00	0,00%
6171		Činnost místní správy	55 446 000,00	56 230 000,00	20 524 576,16	36,50%
	5011	Platy zaměstnanců v pracovním poměru výjma zaměstnanců na služ.	23 215 000,00	23 215 000,00	10 187 135,00	43,88%
	5021	Ostatní osobní výdaje	2 500 000,00	2 500 000,00	1 023 958,00	40,96%
	5031	Povinné pojistné na soc.zabezpečení a příspěvek na st.pol.zaměstn.	6 100 000,00	6 100 000,00	2 656 684,00	43,55%
	5032	Povinné pojistné na veřejné zdravotní pojištění	2 220 000,00	2 220 000,00	964 101,00	43,43%
	5038	Pojistné na zákonné pojištění odpovědnosti zaměstnavatele za škod.	140 000,00	140 000,00	59 968,00	42,83%
	5041	Odměny za užití duševního vlastnictví	1 000,00	1 000,00	0,00	0,00%
	5132	Ochranné pomůcky	35 000,00	35 000,00	0,00	0,00%
	5133	Léky a zdravotnický materiál	4 000,00	4 000,00	0,00	0,00%
	5136	Knihy a obdobné listinné informační prostředky	90 000,00	90 000,00	0,00	0,00%
	5137	Drobný dlouhodobý hmotný majetek	660 000,00	810 000,00	59 598,00	7,36%
	5139	Nákup materiálu jinde nezařazený	1 736 000,00	1 736 000,00	402 716,79	23,20%
	5151	Studená voda včetně stočného a úplaty za odvod dešťových vod	300 000,00	300 000,00	123 495,00	41,17%
	5152	Teplo	2 000 000,00	2 000 000,00	798 000,00	39,90%
	5154	Elektrická energie	1 000 000,00	1 000 000,00	425 403,00	42,54%
	5156	Pohonné hmoty a maziva	280 000,00	280 000,00	45 299,99	16,18%
	5161	Poštovní služby	562 000,00	562 000,00	77 542,74	13,80%
	5162	Služby elektronických komunikací	350 000,00	350 000,00	134 904,29	38,54%
	5163	Služby peněžních ústavů	90 000,00	90 000,00	686,00	0,76%
	5164	Nájemné	440 000,00	440 000,00	129 041,00	29,33%
	5166	Konzultační, poradenské a právní služby	3 207 000,00	3 807 000,00	709 501,00	18,64%
	5167	Služby školení a vzdělávání	410 000,00	410 000,00	77 148,00	18,82%
	5168	Zpracování dat a služby související s inf. a kom. technologiemi	535 000,00	535 000,00	252 721,24	47,24%
	5169	Nákup ostatních služeb	4 899 000,00	4 899 000,00	1 062 262,56	21,68%
	5171	Opravy a udržování	1 730 000,00	1 730 000,00	204 459,55	11,82%
	5172	Podlimitní programové vybavení	70 000,00	70 000,00	0,00	0,00%
	5173	Cestovné	100 000,00	100 000,00	9 308,00	9,31%
	5175	Pohoštění	97 000,00	97 000,00	2 320,00	2,39%
	5179	Ostatní nákupy jinde nezařazené	60 000,00	60 000,00	15 798,00	26,33%
	5191	Zaplacené sankce a odstupné	2 000,00	2 000,00	0,00	0,00%
	5192	Poskytnuté náhrady	220 000,00	220 000,00	0,00	0,00%
	5199	Ostatní výdaje související s neinvestičními nákupy	0,00	0,00	15 000,00	X
	5362	Platby daní státnímu rozpočtu	223 000,00	223 000,00	0,00	0,00%
	5363	Úhrady sankcí jiným rozpočtům	20 000,00	20 000,00	0,00	0,00%
	5499	Ostatní neinvestiční transfery fyzickým osobám	1 295 000,00	1 295 000,00	618 730,00	47,78%
	5660	Neinvestiční půjčené prostředky fyzickým osobám	30 000,00	30 000,00	0,00	0,00%

Přehled rozpočtového hospodaření MČ Brno-Líšeň za I. pololetí r. 2025

VÝDAJE

Paragraf	Položka	TEXT	Schválený rozpočet (SR) v Kč	Upravený rozpočet (UR) v Kč	Skutečnost (Sk) v Kč	Sk / UR v %
6171		Cinnost místní správy				
	5909	Ostatní neinvestiční výdaje jinde nezařazené	6 000,00	6 000,00	0,00	0,00%
	6122	Stroje, přístroje a zařízení	519 000,00	553 000,00	213 795,00	38,66%
	6125	Informační a komunikační technologie	300 000,00	300 000,00	255 000,00	85,00%
6310		Obecné příjmy a výdaje z finančních operací	50 000,00	50 000,00	16 762,70	33,53%
	5163	Služby peněžních ústavů	50 000,00	50 000,00	16 762,70	33,53%
6320		Pojištění funkčně nespecifikované	150 000,00	150 000,00	0,00	0,00%
	5163	Služby peněžních ústavů	150 000,00	150 000,00	0,00	0,00%
6330		Převody vlastním fondům v rozpočtech územní úrovně	300 000,00	300 000,00	297 223,74	99,07%
	5341	Převody vlastním fondům podnikatelské činnosti	300 000,00	300 000,00	297 223,74	99,07%
6399		Ostatní finanční operace	5 581 000,00	5 945 632,00	5 945 632,00	100,00%
	5365	Platby daní krajům, obcím a státním fondům	5 581 000,00	5 945 632,00	5 945 632,00	100,00%
6409		Ostatní činnosti jinde nezařazené	3 859 000,00	1 609 600,00	0,53	0,00%
	5901	Nespecifikované rezervy	3 859 000,00	1 609 600,00	0,00	0,00%
	5909	Ostatní neinvestiční výdaje jinde nezařazené	0,00	0,00	0,53	X
		VÝDAJE CELKEM	492 115 000,00	523 000 632,00	120 478 369,38	23,04%

Přehled rozpočtového hospodaření MČ Brno-Líšeň za I. pololetí r. 2025

**V Ý D A J E
podle položek**

Položka	TEXT	Schválený	Upravený	Skutečnost (Sk)	Sk / UR
		rozpočet (SR) v Kč	rozpočet (UR) v Kč	v Kč	v %
5011	Platy zaměstnanců v pracovním poměru vyjma zaměstnanců na služeb	27 235 000,00	27 235 000,00	12 502 685,00	45,91%
5019	Ostatní platy	30 000,00	30 000,00	0,00	0,00%
5021	Ostatní osobní výdaje	5 620 000,00	5 620 000,00	2 154 682,00	38,34%
5023	Odměny členů zastupitelstev obcí a krajů	7 111 000,00	7 111 000,00	3 392 557,00	47,71%
5029	Ostatní platby za provedenou práci jinde nezařazené	10 000,00	10 000,00	0,00	0,00%
5031	Povinné pojistné na soc.zabezpečení a příspěvek na st. pol. zaměstna	8 206 000,00	8 206 000,00	3 773 908,00	45,99%
5032	Povinné pojistné na veřejné zdravotní pojištění	3 442 000,00	3 442 000,00	1 579 035,00	45,88%
5038	Pojistné na zákonné pojištění odpovědnosti zaměstnavatele za škodu g	140 000,00	140 000,00	59 968,00	42,83%
5039	Ostatní povinné pojistné placené zaměstnavatelem	4 000,00	4 000,00	0,00	0,00%
5041	Odměny za užití duševního vlastnictví	1 000,00	1 000,00	0,00	0,00%
5132	Ochranné pomůcky	38 000,00	38 000,00	0,00	0,00%
5133	Léky a zdravotnický materiál	4 000,00	4 000,00	0,00	0,00%
5136	Knihy a obdobné listinné informační prostředky	91 000,00	91 000,00	0,00	0,00%
5137	Drobný dlouhodobý hmotný majetek	3 739 000,00	3 889 000,00	551 021,53	14,17%
5139	Nákup materiálu jinde nezařazený	3 465 000,00	3 465 000,00	685 412,07	19,78%
5151	Studená voda včetně stočného a úplaty za odvod dešťových vod	1 160 000,00	1 160 000,00	387 046,00	33,37%
5152	Tepllo	4 100 000,00	4 100 000,00	1 572 600,00	38,36%
5153	Plyn	70 000,00	140 000,00	78 775,12	56,27%
5154	Elektrická energie	3 000 000,00	3 000 000,00	1 387 329,92	46,24%
5156	Pohonné hmoty a maziva	280 000,00	280 000,00	45 299,99	16,18%
5161	Poštovní služby	577 000,00	577 000,00	77 542,74	13,44%
5162	Služby elektronických komunikací	383 000,00	383 000,00	141 054,29	36,83%
5163	Služby peněžních ústavů	290 000,00	290 000,00	17 448,70	6,02%
5164	Nájemné	468 000,00	468 000,00	137 246,00	29,33%
5166	Konzultační, poradenské a právní služby	4 037 000,00	4 637 000,00	735 516,00	15,86%
5167	Služby školení a vzdělávání	630 000,00	630 000,00	146 190,00	23,20%
5168	Zpracování dat a služby související s inf. a kom. technologiemi	535 000,00	535 000,00	252 721,24	47,24%
5169	Nákup ostatních služeb	46 914 000,00	47 914 000,00	16 458 437,64	34,35%
5171	Opravy a udržování	27 946 000,00	29 673 000,00	5 534 926,88	18,65%
5172	Podlimitní programové vybavení	70 000,00	70 000,00	0,00	0,00%
5173	Cestovné	137 000,00	137 000,00	17 058,00	12,45%
5175	Pohoštění	232 000,00	232 000,00	64 866,20	27,96%
5179	Ostatní nákupy jinde nezařazené	140 000,00	140 000,00	35 298,00	25,21%
5191	Zaplacené sankce a odstupné	2 000,00	2 000,00	0,00	0,00%
5192	Poskytnuté náhrady	255 000,00	255 000,00	0,00	0,00%
5199	Ostatní výdaje související s neinvestičními nákupy	0,00	0,00	15 000,00	X
5212	Neinv. transfery nefin. podnikatelům - fyzickým osobám	0,00	54 400,00	54 400,00	100,00%
5213	Neinv. transfery nefin. podnikatelům - právnickým osobám	0,00	65 000,00	65 000,00	100,00%
5221	Neinv. transfery fondacím, ústavům a obecně prosp. spol.	0,00	238 000,00	238 000,00	100,00%
5222	Neinvestiční transfery spolkům	0,00	3 727 000,00	3 727 000,00	100,00%
5223	Neinvestiční transfery církvím a náboženským společnostem	0,00	440 000,00	440 000,00	100,00%
5229	Ostatní neinv. transfery neziskovým a podobným osobám	0,00	80 000,00	80 000,00	100,00%
5311	Neinvestiční transfery státnímu rozpočtu	50 000,00	50 000,00	50 000,00	100,00%
5331	Neinvestiční příspěvky zřízeným příspěvkovým organizacím	48 425 000,00	48 734 000,00	24 565 500,00	50,41%
5339	Neinvestiční transfery cizím příspěvkovým organizacím	0,00	145 000,00	145 000,00	100,00%
5341	Převody vlastním fondům podnikatelské činnosti	300 000,00	300 000,00	297 223,74	99,07%
5362	Platby daní státnímu rozpočtu	223 000,00	223 000,00	0,00	0,00%
5363	Úhrady sankcí jiným rozpočtům	20 000,00	20 000,00	0,00	0,00%
5365	Platby daní krajům, obcím a státním fondům	5 581 000,00	5 945 632,00	5 945 632,00	100,00%
5499	Ostatní neinvestiční transfery fyzickým osobám	1 295 000,00	1 295 000,00	618 730,00	47,78%
5660	Neinvestiční půjčené prostředky fyzickým osobám	30 000,00	30 000,00	0,00	0,00%
5811	Výdaje na náhrady za nezpůsobenou újmu	50 000,00	100 000,00	64 487,00	64,49%
5901	Nespecifikované rezervy	6 859 000,00	1 609 600,00	0,00	0,00%
5903	Rezerva na krizová opatření	50 000,00	50 000,00	0,00	0,00%
5909	Ostatní neinvestiční výdaje jinde nezařazené	2 618 000,00	2 450 000,00	1 054 248,43	43,03%
6121	Stavby	268 373 000,00	292 700 000,00	28 033 933,86	9,58%
6122	Stroje, přístroje a zařízení	7 579 000,00	9 413 000,00	1 918 589,03	20,38%
6125	Informační a komunikační technologie	300 000,00	300 000,00	255 000,00	85,00%
6322	Investiční transfery spolkům	0,00	500 000,00	500 000,00	100,00%
6351	Investiční transfery zřízeným příspěvkovým organizacím	0,00	562 000,00	562 000,00	100,00%
6359	Investiční transfery ostat. příspěv. org. zřízeným jinými zřizovateli	0,00	60 000,00	60 000,00	100,00%
	CELKEM	492 115 000,00	523 000 632,00	120 478 369,38	23,04%

**V Ý D A J E
podle tříd**

Třída	TEXT	Schválený	Upravený	Skutečnost (Sk)	Sk / UR
		rozpočet (SR) v Kč	rozpočet (UR) v Kč	v Kč	v %
Třída 5	Běžné výdaje	215 863 000,00	219 465 632,00	89 148 846,49	40,62%
Třída 6	Kapitálové výdaje	276 252 000,00	303 535 000,00	31 329 522,89	10,32%
	CELKEM	492 115 000,00	523 000 632,00	120 478 369,38	23,04%

Přehled rozpočtového hospodaření MČ Brno-Líšeň za I. pololetí r. 2025

VÝDAJE podle účelu vynaložených prostředků

Oblast	Určení výdajů	Schválený rozpočet (SR) v Kč	Upravený rozpočet (UR) v Kč	Skutečnost (Sk) v Kč	Sk / UR v %
Bydlení	Bytové hospodářství (včetně převodů do VHČ domy)	141 154 000,00	146 874 000,00	25 875 735,31	17,62%
Nebytové hosp.	Nebytové hospodářství	63 000 000,00	68 933 000,00	2 928 656,11	4,25%
Daně	Daně, bankovní poplatky a ostatní finanční převody	9 640 000,00	7 755 232,00	5 962 395,23	76,88%
CO, PO	Civilní ochrana, požární ochrana, krizová opatření	250 000,00	250 000,00	125 378,00	50,15%
Doprava	Opravy a údržba komunikací	38 725 000,00	45 788 000,00	10 886 892,30	23,78%
Kultura	Kultura	10 585 000,00	11 294 700,00	4 815 617,71	42,64%
Sociální péče	Sociální péče a pomoc	4 879 000,00	5 014 200,00	3 482 323,00	69,45%
Zdravotnictví	Zdravotnictví - poliklinika Horníkova	26 207 000,00	30 444 000,00	5 058 573,55	16,62%
Komunální služby	Komunální služby a ostatní služby obyvatelstvu	5 700 000,00	5 760 000,00	898 248,19	15,59%
Sport	Sport a zájmová činnost	10 050 000,00	12 994 500,00	3 697 883,96	28,46%
Školství	Školství	67 311 000,00	71 436 000,00	23 873 717,55	33,42%
Veřejná zeleň	Veřejná zeleň	39 545 000,00	38 495 000,00	5 129 406,83	13,32%
Vodní toky	Úpravy drobných vodních toků	200 000,00	200 000,00	0,00	0,00%
Živ. prostředí	Životní prostředí	6 595 000,00	8 704 000,00	1 495 037,28	17,18%
Volby	Volby do Poslanecké sněmovny Parlamentu ČR	628 000,00	628 000,00	0,00	0,00%
Samospráva	Činnost zastupitelstva	12 200 000,00	12 200 000,00	5 723 928,20	46,92%
Místní správa	Činnost místní správy	55 446 000,00	56 230 000,00	20 524 576,16	36,50%
	CELKEM	492 115 000,00	523 000 632,00	120 478 369,38	23,04%

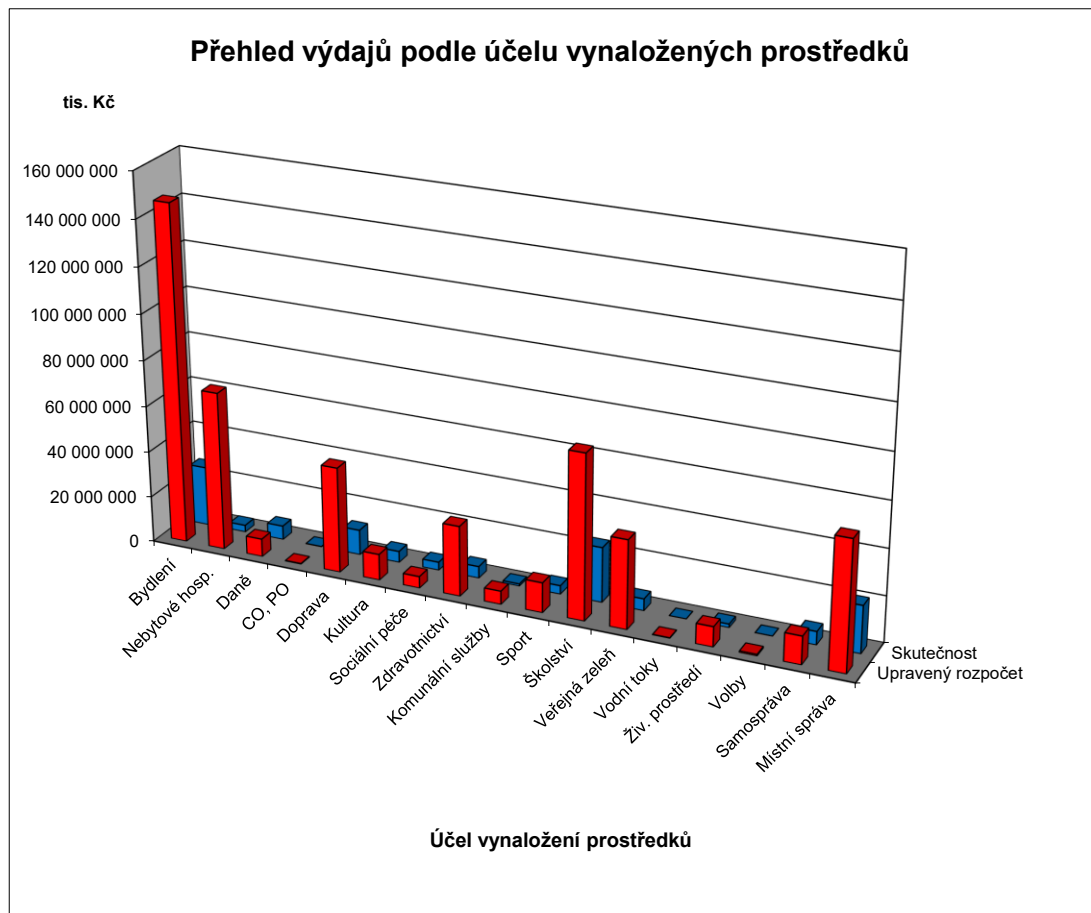

FINANCOVÁNÍ

Položka	TEXT	Schválený rozpočet (SR) v Kč	Upravený rozpočet (UR) v Kč	Skutečnost (Sk) v Kč	Sk / UR v %
Třída 8	Financování	156 402 000,00	158 334 085,00	-102 487 541,92	-64,73%
8115	Změna stavu krátkodobých prostředků na bankovních účtech	156 402 000,00	158 334 085,00	-100 573 761,68	-63,52%
8901	Operace z peněž. účtů org. nemající charakter příjmů a výdajů vl.sektor	0,00	0,00	-1 913 780,24	X
	FINANCOVÁNÍ CELKEM	156 402 000,00	158 334 085,00	-102 487 541,92	-64,73%

Přehled kapitálových výdajů MČ Brno-Líšeň za I. pololetí r. 2025

Pro informaci (+ z ostatních zdrojů) :		v tis. Kč		v Kč, hal.
		SR r. 2025	UR červen 2025	Skutečnost k 30.6.2025
F	Fond bytové výstavby (ÚZ 63)			
V	Fond rozvoje bydlení + ostatní			
2	Převod investování - s označením ORG (3xxx, 4xxx)			
0	Převod investování - bez označení			
2	Investiční transfery (ze SR, SF, ...)			
4	Investiční transfery z JmK			
r	Fond bytové výstavby (ÚZ 63) - transfer			
o	Fond bytové výstavby (ÚZ 773) - půjčka			
k	Fond rozvoje bydlení + ostatní			
2	Převod investování - s označením ORG (3xxx, 4xxx)	11 000	18 934	1 000 000,00
0	Ostatní transfery z MMB ÚZ 71	500	500	416 580,11
2	Investiční transfery (ze SR, SF, ...)			
5	Investiční transfery z JmK			
Celkem MČ z ostatních zdrojů		11 500	19 434	1 416 580,11
Celkem MČ z vlastních prostředků		264 752	284 101	29 912 942,78
Celkem kapitálové výdaje MČ		276 252	303 535	31 329 522,89

Z vlastních prostředků			v tis. Kč		v Kč, hal.
PAR	POL	TEXT	SR r. 2025	UR červen 2025	Skutečnost k 30.6.2025
2212		Silnice	500	500	0,00
	6121	Stavby	500	500	0,00
		Osvětlení přechodů v Líšni	500	500	0,00
2219		Záležitosti pozemních komunikací	17 900	22 560	1 197 556,33
	6121	Stavby	17 900	22 560	1 197 556,33
		Vybudování cyklostezek	6 000	8 500	30 000,00
		Parkovací dům lokalita Sedláčkova-Vlkova	800	800	0,00
		Rekonstrukce parkoviště NC Kotlanova	1 600	1 760	1 071 556,33
		Rekonstrukce komunikace Bartákova-Ševelova-Konrádova	8 500	8 500	96 000,00
		Parkoviště Konrádova	500	0	0,00
		Parkování v Líšni	0	500	0,00
		Parkovací stání u polikliniky Horníkova	500	2 500	0,00
3111		Mateřské školy	5 000	5 215	215 000,00
	6121	Stavby	5 000	5 000	0,00
		MŠ Šimáčkova - přístupové schodiště, opěrná zeď	2 000	2 000	0,00
		MŠ Šimáčkova a SZŠ Šimáčkova - zemní vlhkost	3 000	3 000	0,00
	6351	Investiční transfery zřízeným příspěvkovým organizacím	0	215	215 000,00
		MŠ Synkova - investiční příspěvek (klimatizace)	0	150	150 000,00
		MŠ Neklež - investiční příspěvek (jurta na školní zahradu)	0	65	65 000,00
3113		Základní školy	12 708	12 708	199 336,83
	6121	Stavby	12 708	12 708	199 336,83
	ÚZ 100	ZŠ Pohankova - rekonstrukce a modernizace	5 008	5 008	0,00
		ZŠ Pohankova - rekonstrukce opěrné zdi	500	500	199 336,83
		ZŠ Novolišeňská - rekonstrukce vnitřních prostor	1 000	1 000	0,00
		ZŠ Holzova - rekonstrukce a modernizace	2 500	2 500	0,00
	ÚZ 100	ZŠ Holzova - rekonstrukce a modernizace	500	500	0,00
		ZŠ Holzova - zastřešení schodiště	200	200	0,00
		ZŠ Horníkova - rekonstrukce hřiště a oplocení	3 000	3 000	0,00
3141		Školní stravování	0	347	347 000,00
	6351	Investiční transfery zřízeným příspěvkovým organizacím	0	347	347 000,00
		ŠJ Masarova - investiční příspěvek (vybudování chladících boxů)	0	347	347 000,00
3231		Základní umělecké školy	0	60	60 000,00
	6359	investiční transfery ostatním příspěvkovým organizacím zřízeným j	0	60	60 000,00
		Základní umělecká škola Antonína Doležala - vibrafon	0	60	60 000,00
3412		Sportovní zařízení v majetku obce	1 100	1 100	0,00
	6121	Stavby	1 100	1 100	0,00
		Veřejné sportoviště – dovybavení prvky	600	600	0,00
		Multifunkční hala Novolišeňská	500	500	0,00
3419		Ostatní sportovní činnost	0	500	500 000,00
	6322	Investiční transfery spolkům	0	500	500 000,00
		SK Líšeň - investiční transfer dle smlouvy o poskytnutí finanční dotace	0	500	500 000,00

Přehled kapitálových výdajů MČ Brno-Líšeň za I. pololetí r. 2025

Z vlastních prostředků			v tis. Kč		v Kč, hal.
PAR	POL	TEXT	SR r. 2025	UR červen 2025	Skutečnost k 30.6.2025
3421		Využití volného času dětí a mládeže	1 400	3 000	0,00
	6121	Stavby	1 400	3 000	0,00
		Rekonstrukce dětských hřišť	1 400	3 000	0,00
3511		Všeobecná ambulantní péče	9 060	9 060	78 927,39
	6121	Stavby	6 000	6 000	25 638,39
		Poliklinika Horníkova - regenerace	6 000	6 000	25 638,39
	6122	Stroje, přístroje a zařízení	3 060	3 060	53 289,00
		Poliklinika Horníkova - informační systém	3 000	3 000	0,00
		Poliklinika Horníkova - defibrilátor	60	60	53 289,00
3612		Bytové hospodářství	140 500	146 220	25 542 346,76
	6121	Stavby	134 000	137 920	23 890 841,73
	ÚZ 400	Rekonstrukce balkonů	7 000	8 920	1 782 641,69
	ÚZ 400	Rekonstrukce BD nám.Karla IV. 17	12 000	12 000	0,00
	ÚZ 400	Rekonstrukce a modernizace vnějšího obvodového pláště na bytových domech Molákova 7-23 - II.etapa	300	300	0,00
	ÚZ 400	Bytový dům pro seniory	1 000	1 000	0,00
	ÚZ 400	Modernizace a rekonstrukce bytů v bytových domech	85 500	85 500	19 882 569,20
	ÚZ 400	Rekonstrukce výtahů Jírova 17-23	8 000	8 000	0,00
	ÚZ 400	Rekonstrukce výtahů Molákova 1,3,5	200	200	0,00
	ÚZ 400	Rekonstrukce střech	5 000	5 000	132 361,90
	ÚZ 400	Rekonstrukce BD Puchýřova a Popelákova - střecha,balkony	1 000	1 000	0,00
	ÚZ 400	Rekonstrukce vchodů u BD	1 000	1 000	0,00
	ÚZ 400	Využití recyklovaných vod na BD	2 000	2 000	89 800,00
	ÚZ 400	Rekonstrukce střech Poláčkova sudá	8 000	10 000	22 500,00
	ÚZ 400	Vybudování vsakovacích bloků Zíkova 8-12	3 000	3 000	1 980 968,94
	6122	Stroje, přístroje a zařízení	6 500	8 300	1 651 505,03
	ÚZ 400	Pořízení fotovoltaiky na BD	6 500	8 300	1 651 505,03
3613		Nebytové hospodářství	57 065	62 528	996 990,39
	6121	Stavby	57 065	62 528	996 990,39
		Nákupní centrum Kotlanova - rekonstrukce	35 000	35 000	565 020,39
	ÚZ 100	Nákupní centrum Kotlanova - rekonstrukce	1 565	1 565	0,00
		Rekonstrukce Orlovny	2 000	2 000	13 673,00
		Orlovna - zahrada	8 500	8 500	0,00
		Rekonstrukce objektu SZŠ Šimáčkova	500	500	0,00
		Rekonstrukce BD nám.Karla IV. 17	9 500	9 500	418 297,00
	ÚZ 100	Rekonstrukce BD nám.Karla IV. 17	0	4 763	0,00
		Polyfunkční objekt Líšeň, nám. Karla IV. 11	0	700	0,00
3639		Komunální služby a územní rozvoj	1 500	1 500	0,00
	6121	Stavby	1 000	1 000	0,00
		Úprava parteru OC Kotlanova	1 000	1 000	0,00
	6122	Stroje, přístroje a zařízení	500	500	0,00
		Pořízení fotovoltaiky na veřejné budovy	500	500	0,00
3722		Sběr a svoz komunálních odpadů	1 000	2 750	45 000,00
	6121	Stavby	1 000	2 750	45 000,00
		Kontejnerová stání	1 000	2 750	45 000,00
3745		Péče o vzhled obcí a veřejnou zeleň	16 000	15 000	261 990,08
	6121	Stavby	16 000	15 000	261 990,08
		Centrální park Rokle - rekonstrukce cest	3 000	3 000	261 990,08
		Centrální park Rokle - modernizace	500	500	0,00
		Park Houbalova	10 000	9 000	0,00
		Park Horníkova - Kotlanova	500	500	0,00
		Retence dešťových vod	2 000	2 000	0,00
5311		Bezpečnost a veřejný pořádek	200	200	0,00
	6121	Stavby	200	200	0,00
		Kamerový systém	200	200	0,00
6171		Činnost místní správy	819	853	468 795,00
	6122	Stroje, přístroje a zařízení	519	553	213 795,00
		Myčka se sušením	339	339	0,00
		Multifunkční tiskárny 2ks	180	214	213 795,00
	6125	Informační a komunikační technologie	300	300	255 000,00
		Pořízení nového serveru	300	300	255 000,00
CELKEM			264 752	284 101	29 912 942,78