

Přehled rozpočtového hospodaření

MČ Brno-Líšeň

za I. čtvrtletí roku 2026

Položka	Upr. rozpočet v Kč	Skutečnost v Kč	Plnění v %
PŘÍJMY*	414 670 000,00	75 761 436,56	18,27%
VÝDAJE*	627 574 000,00	85 127 585,09	13,56%
SALDO	-212 904 000,00	-9 366 148,53	4,40%
FINANCOVÁNÍ*	212 904 000,00	9 366 148,53	4,40%

* po konsolidaci (pro městské části)

Poznámka :

Rozdíl mezi příjmy a výdaji je vyrovnán třídou 8 - financování, která zahrnuje především zapojení prostředků z min. období.

K projednání :	Datum :
Rada městské části : 77. schůze	22.04.2026

OBSAH

Strana:

Obsah	2
Příjmy (paragraf, položka)	3
Příjmy podle položek a podle tříd	4
Výdaje (paragraf, položka)	5 - 8
Výdaje podle položek a podle tříd	9
Výdaje podle účelu vynaložených prostředků a financování	10
Přehled kapitálových výdajů	11 - 12

Přehled rozpočtového hospodaření MČ Brno-Líšeň za I. čtvrtletí r. 2026

P Ř Í J M Y

Paragraf	Položka	TEXT	Schválený rozpočet (SR) v Kč	Upravený rozpočet (UR) v Kč	Skutečnost (Sk) v Kč	Sk / UR v %
0000			41 055 000,00	41 055 000,00	3 809 922,28	9,28%
	1122	Příjem z daně z příjmů práv. osob v případech, kdy popl. je obec	24 981 000,00	24 981 000,00	0,00	0,00%
	1341	Příjem z poplatku ze psů	980 000,00	980 000,00	813 897,42	83,05%
	1342	Příjem z poplatku z pobytu	200 000,00	200 000,00	147 631,00	73,82%
	1343	Příjem z poplatku za užívání veřejného prostranství	700 000,00	700 000,00	225 991,00	32,28%
	1361	Příjem ze správních poplatků	290 000,00	290 000,00	116 910,00	40,31%
	2451	Splátky půjčených prostředků od příspěvkových organizací	0,00	0,00	210 492,86	X
	2460	Splátky půjčených prostředků od fyzických osob	12 000,00	12 000,00	0,00	0,00%
	4111	Neinvestiční přijaté transfery z všeobecné pokladní správy SR	637 000,00	637 000,00	0,00	0,00%
	4112	Neinvestiční přijaté transfery ze SR v rámci souhrnného dot. vztahu	9 187 000,00	9 187 000,00	2 295 000,00	24,98%
	4116	Ostatní neinvestiční přijaté transfery ze státního rozpočtu	4 068 000,00	4 068 000,00	0,00	0,00%
1019		Ostatní zemědělská a potravinářská činnost a rozvoj	1 600 000,00	1 600 000,00	597 475,50	37,34%
	2131	Příjem z pronájmu nebo pachtu pozemků	1 600 000,00	1 600 000,00	597 475,50	37,34%
3311		Divadelní činnost	0,00	0,00	177 270,00	X
	2229	Ostatní přijaté vratky transferů a podobné příjmy	0,00	0,00	177 270,00	X
3319		Ostatní záležitosti kultury	0,00	0,00	126 646,52	X
	2229	Ostatní přijaté vratky transferů a podobné příjmy	0,00	0,00	126 646,52	X
3419		Ostatní sportovní činnost	0,00	0,00	17 992,50	X
	2229	Ostatní přijaté vratky transferů a podobné příjmy	0,00	0,00	17 992,50	X
3421		Využití volného času dětí a mládeže	0,00	0,00	2 800,00	X
	2229	Ostatní přijaté vratky transferů a podobné příjmy	0,00	0,00	2 800,00	X
3511		Všeobecná ambulantní péče	12 009 000,00	12 009 000,00	3 151 977,05	26,25%
	2111	Příjem z poskytování služeb, výrobků, prací, výkonů a práv	3 756 000,00	3 756 000,00	939 892,57	25,02%
	2132	Příjem z pronájmu nebo pachtu ostat. nemov. věcí a jejich částí	8 000 000,00	8 000 000,00	1 947 054,58	24,34%
	2133	Příjem z pronájmu nebo pachtu movitých věcí	253 000,00	253 000,00	63 369,90	25,05%
	2322	Příjem z pojistných plnění	0,00	0,00	34 942,00	X
	2324	Přijaté neinvestiční příspěvky a náhrady	0,00	0,00	166 718,00	X
3613		Nebytové hospodářství	0,00	170 000,00	390 178,87	229,52%
	2324	Přijaté neinvestiční příspěvky a náhrady	0,00	0,00	9 000,00	X
	2329	Ostatní nedaňové příjmy jinde nezařazené	0,00	170 000,00	381 178,87	224,22%
3745		Péče o vzhled obcí a veřejnou zeleň	0,00	0,00	54 045,00	X
	2324	Přijaté neinvestiční příspěvky a náhrady	0,00	0,00	54 045,00	X
3749		Ostatní činnosti k ochraně přírody a krajiny	5 000,00	5 000,00	0,00	0,00%
	2212	Příjem sankčních plateb přijatých od jiných osob	5 000,00	5 000,00	0,00	0,00%
6171		Činnost místní správy	7 281 000,00	7 281 000,00	1 691 319,54	23,23%
	2111	Příjem z poskytování služeb, výrobků, prací, výkonů a práv	2 020 000,00	2 020 000,00	299 756,04	14,84%
	2132	Příjem z pronájmu nebo pachtu ostat. nemov. věcí a jejich částí	5 006 000,00	5 006 000,00	1 151 871,95	23,01%
	2133	Příjem z pronájmu nebo pachtu movitých věcí	0,00	0,00	0,83	X
	2212	Příjem sankčních plateb přijatých od jiných osob	225 000,00	225 000,00	33 930,00	15,08%
	2324	Přijaté neinvestiční příspěvky a náhrady	30 000,00	30 000,00	205 760,50	685,87%
	2329	Ostatní nedaňové příjmy jinde nezařazené	0,00	0,00	0,22	X
6310		Obecné příjmy a výdaje z finančních operací	1 000 000,00	1 542 000,00	1 862 809,30	120,80%
	2141	Příjem z úroků	1 000 000,00	1 542 000,00	1 862 809,30	120,80%
6330		Převody vlastním fondům v rozpočtech územní úrovně	334 974 000,00	351 008 000,00	63 879 000,00	18,20%
	4131	Převody z vlastních fondů podnikatelské činnosti	71 456 000,00	71 456 000,00	0,00	0,00%
	4137	Neinvestiční převody mezi statut. městy a jejich městskými obvody r	255 518 000,00	255 518 000,00	63 879 000,00	25,00%
	4251	Investiční převody mezi statut. městy a jejich městskými obvody neb	8 000 000,00	24 034 000,00	0,00	0,00%
		P Ř Í J M Y C E L K E M	397 924 000,00	414 670 000,00	75 761 436,56	18,27%

Přehled rozpočtového hospodaření MČ Brno-Líšeň za I. čtvrtletí r. 2026

P Ř Í J M Y podle položek

Položka	TEXT	Schválený rozpočet (SR) v Kč	Upravený rozpočet (UR) v Kč	Skutečnost (Sk) v Kč	Sk / UR v %
1122	Příjem z daně z příjmů práv. osob v případech, kdy popl. je obec	24 981 000,00	24 981 000,00	0,00	0,00%
1341	Příjem z poplatku ze psů	980 000,00	980 000,00	813 897,42	83,05%
1342	Příjem z poplatku z pobytu	200 000,00	200 000,00	147 631,00	73,82%
1343	Příjem z poplatku za užívání veřejného prostranství	700 000,00	700 000,00	225 991,00	32,28%
1361	Příjem ze správních poplatků	290 000,00	290 000,00	116 910,00	40,31%
2111	Příjem z poskytování služeb, výrobků, prací, výkonů a práv	5 776 000,00	5 776 000,00	1 239 648,61	21,46%
2131	Příjem z pronájmu nebo pachtu pozemků	1 600 000,00	1 600 000,00	597 475,50	37,34%
2132	Příjem z pronájmu nebo pachtu ostat. nemov. věcí a jejich částí	13 006 000,00	13 006 000,00	3 098 926,53	23,83%
2133	Příjem z pronájmu nebo pachtu movitých věcí	253 000,00	253 000,00	63 370,73	25,05%
2141	Příjem z úroků	1 000 000,00	1 542 000,00	1 862 809,30	120,80%
2212	Příjem sankčních plateb přijatých od jiných osob	230 000,00	230 000,00	33 930,00	14,75%
2229	Ostatní přijaté vratky transferů a podobné příjmy	0,00	0,00	324 709,02	X
2322	Příjem z pojistných plnění	0,00	0,00	34 942,00	X
2324	Přijaté neinvestiční příspěvky a náhrady	30 000,00	30 000,00	435 523,50	1451,75%
2329	Ostatní nedaňové příjmy jinde nezařazené	0,00	170 000,00	381 179,09	224,22%
2451	Splátky půjčených prostředků od příspěvkových organizací	0,00	0,00	210 492,86	X
2460	Splátky půjčených prostředků od fyzických osob	12 000,00	12 000,00	0,00	0,00%
4111	Neinvestiční přijaté transfery z všeobecné pokladní správy SR	637 000,00	637 000,00	0,00	0,00%
4112	Neinvestiční přijaté transfery ze SR v rámci souhrnného dot. vztahu	9 187 000,00	9 187 000,00	2 295 000,00	24,98%
4116	Ostatní neinvestiční přijaté transfery ze státního rozpočtu	4 068 000,00	4 068 000,00	0,00	0,00%
4131	Převody z vlastních fondů podnikatelské činnosti	71 456 000,00	71 456 000,00	0,00	0,00%
4137	Neinvestiční převody mezi statut. městy a jejich městskými obvody nebo	255 518 000,00	255 518 000,00	63 879 000,00	25,00%
4251	Investiční převody mezi statut. městy a jejich městskými obvody nebo čá	8 000 000,00	24 034 000,00	0,00	0,00%
CELKEM		397 924 000,00	414 670 000,00	75 761 436,56	18,27%

P Ř Í J M Y podle tříd

Třída	TEXT	Schválený rozpočet (SR) v Kč	Upravený rozpočet (UR) v Kč	Skutečnost (Sk) v Kč	Sk / UR v %
Třída 1	Daňové příjmy	27 151 000,00	27 151 000,00	1 304 429,42	4,80%
Třída 2	Nedaňové příjmy	21 907 000,00	22 619 000,00	8 283 007,14	36,62%
Třída 3	Kapitálové příjmy	0,00	0,00	0,00	X
Třída 4	Přijaté transfery	348 866 000,00	364 900 000,00	66 174 000,00	18,13%
CELKEM		397 924 000,00	414 670 000,00	75 761 436,56	18,27%

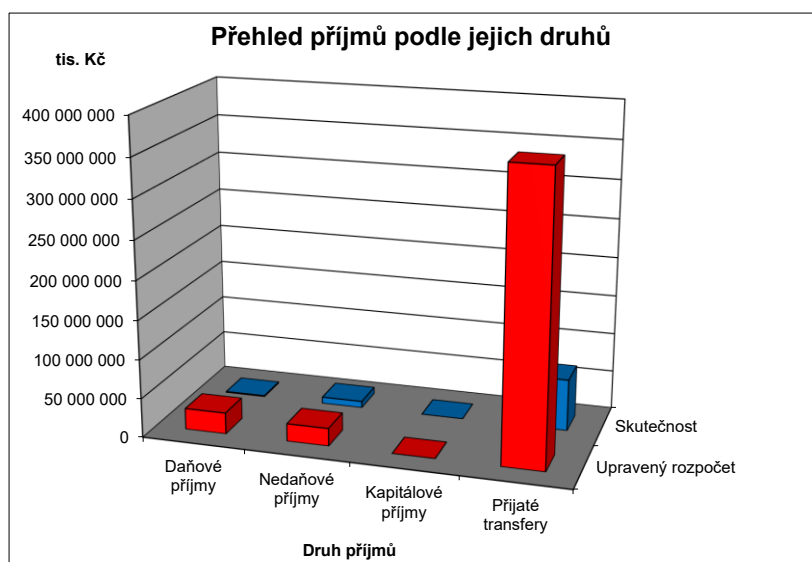

Přehled rozpočtového hospodaření MČ Brno-Líšeň za I. čtvrtletí r. 2026

V Ý D A J E

Paragraf	Položka	TEXT	Schválený rozpočet (SR) v Kč	Upravený rozpočet (UR) v Kč	Skutečnost (Sk) v Kč	Sk / UR v %
1019		Ostatní zemědělská a potravinářská činnost a rozvoj	25 000,00	25 000,00	0,00	0,00%
	5169	Nákup ostatních služeb	25 000,00	25 000,00	0,00	0,00%
1039		Ostatní záležitosti lesního hospodářství	0,00	35 000,00	0,00	0,00%
	5222	Neinvestiční transfery spolkům	0,00	35 000,00	0,00	0,00%
2141		Vnitřní obchod	280 000,00	280 000,00	0,00	0,00%
	5021	Ostatní osobní výdaje	140 000,00	140 000,00	0,00	0,00%
	5169	Nákup ostatních služeb	140 000,00	140 000,00	0,00	0,00%
2212		Silnice	17 757 000,00	17 757 000,00	4 245 918,93	23,91%
	5137	Drobný dlouhodobý hmotný majetek	100 000,00	100 000,00	0,00	0,00%
	5169	Nákup ostatních služeb	11 480 000,00	11 480 000,00	3 618 197,61	31,52%
	5171	Opravy a udržování	5 642 000,00	5 642 000,00	627 721,32	11,13%
	5192	Poskytnuté náhrady	35 000,00	35 000,00	0,00	0,00%
	6121	Stavby	500 000,00	500 000,00	0,00	0,00%
2219		Ostatní záležitosti pozemních komunikací	35 900 000,00	35 900 000,00	0,00	0,00%
	5166	Konzultační, poradenské a právní služby	400 000,00	400 000,00	0,00	0,00%
	5171	Opravy a udržování	8 000 000,00	8 000 000,00	0,00	0,00%
	6121	Stavby	27 500 000,00	27 500 000,00	0,00	0,00%
2333		Úpravy drobných vodních toků	200 000,00	200 000,00	0,00	0,00%
	5171	Opravy a udržování	200 000,00	200 000,00	0,00	0,00%
3111		Materské školy	34 571 000,00	40 670 000,00	8 586 589,19	21,11%
	5137	Drobný dlouhodobý hmotný majetek	1 000 000,00	1 000 000,00	0,00	0,00%
	5222	Neinvestiční transfery spolkům	0,00	99 000,00	0,00	0,00%
	5331	Neinvestiční příspěvky zřízeným příspěvkovým organizacím	26 571 000,00	26 571 000,00	7 501 960,00	28,23%
	6121	Stavby	7 000 000,00	13 000 000,00	1 084 629,19	8,34%
3113		Základní školy	81 601 000,00	81 601 000,00	17 440 030,00	21,37%
	5164	Nájemné	23 000,00	23 000,00	0,00	0,00%
	5331	Neinvestiční příspěvky zřízeným příspěvkovým organizacím	64 378 000,00	64 674 000,00	17 237 960,00	26,65%
	5909	Ostatní neinvestiční výdaje jinde nezařazené	2 000 000,00	1 704 000,00	0,00	0,00%
	6121	Stavby	15 200 000,00	15 200 000,00	202 070,00	1,33%
3133		Dětské domovy	10 000,00	10 000,00	0,00	0,00%
	5139	Nákup materiálu jinde nezařazený	10 000,00	10 000,00	0,00	0,00%
3141		Školní stravování	14 150 000,00	14 150 000,00	3 818 050,00	26,98%
	5331	Neinvestiční příspěvky zřízeným příspěvkovým organizacím	13 300 000,00	13 300 000,00	3 818 050,00	28,71%
	6351	Investiční transfery zřízeným příspěvkovým organizacím	850 000,00	850 000,00	0,00	0,00%
3231		Základní umělecké školy	0,00	70 000,00	0,00	0,00%
	5339	Neinvestiční transfery cizím příspěvkovým organizacím	0,00	70 000,00	0,00	0,00%
3233		Střediska volného času	0,00	410 000,00	0,00	0,00%
	5223	Neinvestiční transfery církvím a náboženským společnostem	0,00	410 000,00	0,00	0,00%
3311		Divadelní činnost	0,00	429 000,00	0,00	0,00%
	5222	Neinvestiční transfery spolkům	0,00	429 000,00	0,00	0,00%
3314		Činnosti knihovnické	150 000,00	150 000,00	150 000,00	100,00%
	5331	Neinvestiční příspěvky zřízeným příspěvkovým organizacím	150 000,00	150 000,00	150 000,00	100,00%
3319		Ostatní záležitosti kultury	6 404 000,00	6 830 730,00	1 448 527,00	21,21%
	5139	Nákup materiálu jinde nezařazený	4 000,00	4 000,00	1 227,00	30,68%
	5212	Neinv. transfery nefin. podnikatelům - fyzickým osobám	0,00	25 000,00	0,00	0,00%
	5222	Neinvestiční transfery spolkům	0,00	936 730,00	0,00	0,00%
	5229	Ostatní neinv. transfery neziskovým a podobným osobám	0,00	65 000,00	0,00	0,00%
	5331	Neinvestiční příspěvky zřízeným příspěvkovým organizacím	5 800 000,00	5 800 000,00	1 447 300,00	24,95%
	5901	Nespecifikované rezervy	600 000,00	0,00	0,00	X
3326		Pořízení, zachování a obnova hodnot kult., nár. a hist.povědomí	5 000 000,00	5 000 000,00	0,00	0,00%
	5171	Opravy a udržování	5 000 000,00	5 000 000,00	0,00	0,00%
3349		Ostatní záležitosti sdělovacích prostředků	1 281 000,00	1 281 000,00	387 244,80	30,23%
	5169	Nákup ostatních služeb	1 281 000,00	1 281 000,00	387 244,80	30,23%
3412		Sportovní zařízení ve vlastnictví obce	10 750 000,00	10 750 000,00	770 770,00	7,17%
	5169	Nákup ostatních služeb	150 000,00	150 000,00	0,00	0,00%
	5171	Opravy a udržování	3 000 000,00	3 000 000,00	0,00	0,00%
	6121	Stavby	7 600 000,00	7 600 000,00	770 770,00	10,14%
3419		Ostatní sportovní činnost	1 100 000,00	2 063 000,00	0,00	0,00%
	5213	Neinv. transfery nefin. podnikatelům - právnickým osobám	0,00	80 000,00	0,00	0,00%
	5222	Neinvestiční transfery spolkům	0,00	1 983 000,00	0,00	0,00%
	5901	Nespecifikované rezervy	1 100 000,00	0,00	0,00	X
3421		Využití volného času dětí a mládeže	6 900 000,00	6 477 700,00	294 320,50	4,54%
	5139	Nákup materiálu jinde nezařazený	250 000,00	250 000,00	0,00	0,00%
	5169	Nákup ostatních služeb	400 000,00	400 000,00	190 000,00	47,50%
	5171	Opravy a udržování	1 000 000,00	1 000 000,00	7 320,50	0,73%
	5213	Neinv. transfery nefin. podnikatelům - právnickým osobám	0,00	8 000,00	8 000,00	100,00%
	5222	Neinvestiční transfery spolkům	0,00	319 700,00	89 000,00	27,84%
	5901	Nespecifikované rezervy	750 000,00	0,00	0,00	X
	6121	Stavby	4 500 000,00	4 500 000,00	0,00	0,00%
3429		Ostatní zájmová činnost a rekreace	0,00	10 000,00	0,00	0,00%
	5222	Neinvestiční transfery spolkům	0,00	10 000,00	0,00	0,00%
3511		Všeobecná ambulantní péče	22 509 000,00	32 543 000,00	6 118 863,20	18,80%
	5011	Platy zaměstnanců v pracovním poměru vyjma zaměstnanců na služ.	1 302 000,00	1 302 000,00	316 367,00	24,30%
	5031	Povinné pojistné na soc.zabezpečení a příspěvek na st.pol.zaměstn.	323 000,00	323 000,00	76 836,00	23,79%
	5032	Povinné pojistné na veřejné zdravotní pojištění	117 000,00	117 000,00	27 883,00	23,83%
	5132	Ochranné pomůcky	3 000,00	3 000,00	0,00	0,00%
	5137	Drobný dlouhodobý hmotný majetek	100 000,00	100 000,00	0,00	0,00%

Přehled rozpočtového hospodaření MČ Brno-Líšeň za I. čtvrtletí r. 2026

V Ý D A J E

Paragraf	Položka	TEXT	Schválený rozpočet (SR) v Kč	Upravený rozpočet (UR) v Kč	Skutečnost (Sk) v Kč	Sk / UR v %
3511		Všeobecná ambulantní péče				
	5139	Náкуп materiálu jinde nezařazený	350 000,00	350 000,00	89 231,09	25,49%
	5151	Studená voda včetně stočného a úplaty za odvod dešťových vod	420 000,00	420 000,00	87 542,00	20,84%
	5152	Teplо	1 800 000,00	1 800 000,00	387 300,00	21,52%
	5153	Plyn	10 000,00	10 000,00	720,00	7,20%
	5154	Elektrická energie	1 300 000,00	1 300 000,00	340 812,00	26,22%
	5162	Služby elektronických komunikací	20 000,00	20 000,00	726,00	3,63%
	5166	Konzultační, poradenské a právní služby	200 000,00	200 000,00	0,00	0,00%
	5169	Náкуп ostatních služeb	2 900 000,00	2 900 000,00	527 066,01	18,17%
	5171	Opravy a udržování	1 500 000,00	1 500 000,00	115 842,98	7,72%
	5901	Nespecifikované rezervy	564 000,00	564 000,00	0,00	0,00%
	5909	Ostatní neinvestiční výdaje jinde nezařazené	1 100 000,00	1 100 000,00	0,00	0,00%
	6121	Stavby	5 000 000,00	15 534 000,00	4 148 537,12	26,71%
	6122	Stroje, přístroje a zařízení	5 500 000,00	5 000 000,00	0,00	0,00%
3612		Bytové hospodářství	134 700 000,00	134 700 000,00	20 856 426,78	15,48%
	5137	Drobný dlouhodobý hmotný majetek	400 000,00	400 000,00	36 164,81	9,04%
	6121	Stavby	119 300 000,00	119 300 000,00	18 666 099,88	15,65%
	6122	Stroje, přístroje a zařízení	15 000 000,00	15 000 000,00	2 154 162,09	14,36%
3613		Nebytové hospodářství	59 809 000,00	59 829 000,00	2 739 673,95	4,58%
	5137	Drobný dlouhodobý hmotný majetek	200 000,00	200 000,00	0,00	0,00%
	5151	Studená voda včetně stočného a úplaty za odvod dešťových vod	210 000,00	210 000,00	64 819,00	30,87%
	5153	Plyn	80 000,00	80 000,00	4 000,00	5,00%
	5154	Elektrická energie	225 000,00	225 000,00	35 945,00	15,98%
	5166	Konzultační, poradenské a právní služby	200 000,00	200 000,00	0,00	0,00%
	5169	Náкуп ostatních služeb	500 000,00	500 000,00	73 586,43	14,72%
	5171	Opravy a udržování	4 500 000,00	4 500 000,00	248 202,05	5,52%
	5909	Ostatní neinvestiční výdaje jinde nezařazené	25 000,00	45 000,00	43 536,46	96,75%
	6121	Stavby	53 669 000,00	53 669 000,00	2 269 585,01	4,23%
	6122	Stroje, přístroje a zařízení	200 000,00	200 000,00	0,00	0,00%
3632		Pohřebnictví	100 000,00	100 000,00	0,00	0,00%
	5169	Náкуп ostatních služeb	100 000,00	100 000,00	0,00	0,00%
3639		Komunální služby a územní rozvoj jinde nezařazené	18 825 000,00	18 826 000,00	301 539,69	1,60%
	5137	Drobný dlouhodobý hmotný majetek	960 000,00	960 000,00	0,00	0,00%
	5139	Náкуп materiálu jinde nezařazený	200 000,00	200 000,00	79 566,63	39,78%
	5154	Elektrická energie	25 000,00	25 000,00	0,00	0,00%
	5164	Nájemné	5 000,00	6 000,00	0,00	0,00%
	5169	Náкуп ostatních služeb	4 140 000,00	4 140 000,00	221 973,06	5,36%
	5171	Opravy a udržování	1 195 000,00	1 195 000,00	0,00	0,00%
	6121	Stavby	800 000,00	800 000,00	0,00	0,00%
	6122	Stroje, přístroje a zařízení	11 500 000,00	11 500 000,00	0,00	0,00%
3722		Sběr a svoz komunálních odpadů	6 350 000,00	6 350 000,00	748 919,93	11,79%
	5169	Náкуп ostatních služeb	3 850 000,00	3 850 000,00	748 919,93	19,45%
	5171	Opravy a udržování	2 000 000,00	2 000 000,00	0,00	0,00%
	6121	Stavby	500 000,00	500 000,00	0,00	0,00%
3745		Péče o vzhled obcí a veřejnou zeleň	66 093 000,00	66 043 000,00	1 188 106,45	1,80%
	5137	Drobný dlouhodobý hmotný majetek	500 000,00	500 000,00	0,00	0,00%
	5139	Náкуп materiálu jinde nezařazený	600 000,00	600 000,00	89 333,71	14,89%
	5151	Studená voda včetně stočného a úplaty za odvod dešťových vod	250 000,00	250 000,00	12 689,00	5,08%
	5154	Elektrická energie	430 000,00	430 000,00	220 594,00	51,30%
	5169	Náкуп ostatních služeb	22 663 000,00	22 663 000,00	818 541,74	3,61%
	5171	Opravy a udržování	1 100 000,00	1 100 000,00	0,00	0,00%
	5901	Nespecifikované rezervy	50 000,00	0,00	0,00	X
	6121	Stavby	39 500 000,00	39 500 000,00	46 948,00	0,12%
	6122	Stroje, přístroje a zařízení	1 000 000,00	1 000 000,00	0,00	0,00%
4319		Ostatní výdaje související se sociálním poradenstvím	0,00	20 000,00	0,00	0,00%
	5222	Neinvestiční transfery spolkům	0,00	20 000,00	0,00	0,00%
4324		Zařízení pro děti vyžadující okamžitou pomoc	4 068 000,00	4 068 000,00	1 345 273,00	33,07%
	5011	Platy zaměstnanců v pracovním poměru vyjma zaměstnanců na službu	2 861 000,00	2 861 000,00	976 850,00	34,14%
	5031	Povinné pojistné na soc.zabezpečení a příspěvek na st.pol.zaměstn.	710 000,00	710 000,00	242 260,00	34,12%
	5032	Povinné pojistné na veřejné zdravotní pojištění	257 000,00	257 000,00	87 918,00	34,21%
	5136	Knihy a obdobné listinné informační prostředky	4 000,00	4 000,00	1 182,00	29,55%
	5137	Drobný dlouhodobý hmotný majetek	65 000,00	65 000,00	0,00	0,00%
	5139	Náкуп materiálu jinde nezařazený	5 000,00	5 000,00	1 177,00	23,54%
	5162	Služby elektronických komunikací	15 000,00	15 000,00	2 112,00	14,08%
	5167	Služby školení a vzdělávání	120 000,00	120 000,00	29 870,00	24,89%
	5169	Náкуп ostatních služeb	14 000,00	14 000,00	3 000,00	21,43%
	5173	Cestovné	17 000,00	17 000,00	904,00	5,32%
4329		Ostatní sociální péče a pomoc dětem a mládeži	0,00	30 000,00	0,00	0,00%
	5222	Neinvestiční transfery spolkům	0,00	30 000,00	0,00	0,00%
4339		Ostatní sociální péče a pomoc rodině a manželství	0,00	335 000,00	0,00	0,00%
	5221	Neinv. transfery fondacím, ústavům a obecně prosp. spol.	0,00	100 000,00	0,00	0,00%
	5222	Neinvestiční transfery spolkům	0,00	235 000,00	0,00	0,00%
4344		Sociální rehabilitace	0,00	120 000,00	0,00	0,00%
	5221	Neinv. transfery fondacím, ústavům a obecně prosp. spol.	0,00	120 000,00	0,00	0,00%
4354		Chráněné bydlení	0,00	20 000,00	0,00	0,00%
	5223	Neinvestiční transfery církvím a náboženským společnostem	0,00	20 000,00	0,00	0,00%

Přehled rozpočtového hospodaření MČ Brno-Líšeň za I. čtvrtletí r. 2026

V Ý D A J E

Paragraf	Položka	TEXT	Schválený rozpočet (SR) v Kč	Upravený rozpočet (UR) v Kč	Skutečnost (Sk) v Kč	Sk / UR v %
4356		Denní stacionáře a centra denních služeb	0,00	100 000,00	0,00	0,00%
	5223	Neinvestiční transfery církvím a náboženským společnostem	0,00	100 000,00	0,00	0,00%
4359		Ostatní služby a činnosti v oblasti sociální péče	1 203 000,00	605 000,00	0,00	0,00%
	5139	Nákup materiálu jinde nezařazený	3 000,00	3 000,00	0,00	0,00%
	5212	Neinv. transfery nefin. podnikatelům - fyzickým osobám	0,00	80 000,00	0,00	0,00%
	5221	Neinv. transfery fondacím, ústavům a obecně prosp. spol.	0,00	29 000,00	0,00	0,00%
	5222	Neinvestiční transfery spolkům	0,00	493 000,00	0,00	0,00%
	5901	Nespecifikované rezervy	1 200 000,00	0,00	0,00	X
4371		Raná péče a sociálně aktivizační služby pro rodiny s dětmi	0,00	120 000,00	0,00	0,00%
	5221	Neinv. transfery fondacím, ústavům a obecně prosp. spol.	0,00	60 000,00	0,00	0,00%
	5222	Neinvestiční transfery spolkům	0,00	60 000,00	0,00	0,00%
4375		Nizkoprahová zařízení pro děti a mládež	0,00	95 000,00	0,00	0,00%
	5222	Neinvestiční transfery spolkům	0,00	95 000,00	0,00	0,00%
5213		Krizová opatření	50 000,00	50 000,00	0,00	0,00%
	5903	Rezerva na krizová opatření	50 000,00	50 000,00	0,00	0,00%
5311		Bezpečnost a veřejný pořádek	120 000,00	120 000,00	0,00	0,00%
	5169	Nákup ostatních služeb	20 000,00	20 000,00	0,00	0,00%
	6122	Stroje, přístroje a zařízení	100 000,00	100 000,00	0,00	0,00%
5511		Požární ochrana - profesionální část	50 000,00	50 000,00	0,00	0,00%
	5311	Neinvestiční transfery státnímu rozpočtu	50 000,00	50 000,00	0,00	0,00%
5519		Ostatní záležitosti požární ochrany	150 000,00	150 000,00	15 546,00	10,36%
	5169	Nákup služeb	150 000,00	150 000,00	15 546,00	10,36%
6112		Zastupitelstva obcí	12 601 000,00	12 601 000,00	2 939 210,87	23,33%
	5019	Ostatní platy	10 000,00	10 000,00	0,00	0,00%
	5021	Ostatní osobní výdaje	2 500 000,00	2 500 000,00	568 217,00	22,73%
	5023	Odměny členů zastupitelstev obcí a krajů	7 366 000,00	7 366 000,00	1 812 267,00	24,60%
	5029	Ostatní platby za provedenou práci jinde nezařazené	10 000,00	10 000,00	0,00	0,00%
	5031	Povinné pojistné na soc.zabezpečení a příspěvek na st.pol.zaměstn.	1 224 000,00	1 224 000,00	299 165,00	24,44%
	5032	Povinné pojistné na veřejné zdravotní pojištění	877 000,00	877 000,00	215 068,00	24,52%
	5039	Ostatní povinné pojistné placené zaměstnavatelem	4 000,00	4 000,00	0,00	0,00%
	5139	Nákup materiálu jinde nezařazený	275 000,00	275 000,00	34 434,08	12,52%
	5167	Služby školení a vzdělávání	100 000,00	100 000,00	0,00	0,00%
	5173	Cestovné	20 000,00	20 000,00	0,00	0,00%
	5175	Pohoštění	135 000,00	135 000,00	10 059,79	7,45%
	5179	Ostatní nákupy jinde nezařazené	80 000,00	80 000,00	0,00	0,00%
6115		Volby do zastupitelstev územních samosprávných celků	637 000,00	637 000,00	0,00	0,00%
	5019	Ostatní platy	20 000,00	20 000,00	0,00	0,00%
	5021	Ostatní osobní výdaje	538 000,00	538 000,00	0,00	0,00%
	5137	Drobný dlouhodobý hmotný majetek	10 000,00	10 000,00	0,00	0,00%
	5139	Nákup materiálu jinde nezařazený	30 000,00	30 000,00	0,00	0,00%
	5161	Poštovní služby	15 000,00	15 000,00	0,00	0,00%
	5162	Služby elektronických komunikací	4 000,00	4 000,00	0,00	0,00%
	5169	Nákup ostatních služeb	20 000,00	20 000,00	0,00	0,00%
6171		Činnost místní správy	58 728 000,00	58 919 000,00	11 726 201,85	19,90%
	5011	Platy zaměstnanců v pracovním poměru vyjma zaměstnanců na služ.	24 734 000,00	24 734 000,00	5 725 659,00	23,15%
	5021	Ostatní osobní výdaje	2 700 000,00	2 700 000,00	814 494,00	30,17%
	5031	Povinné pojistné na soc.zabezpečení a příspěvek na st.pol.zaměstn.	6 496 000,00	6 496 000,00	1 573 529,00	24,22%
	5032	Povinné pojistné na veřejné zdravotní pojištění	2 359 000,00	2 359 000,00	571 029,00	24,21%
	5038	Pojistné na zákonné pojištění odpovědnosti zaměstnavatele za škod.	145 000,00	145 000,00	38 008,00	26,21%
	5041	Odměny za užití duševního vlastnictví	1 000,00	1 000,00	0,00	0,00%
	5132	Ochranné pomůcky	35 000,00	35 000,00	1 527,00	4,36%
	5133	Léky a zdravotnický materiál	4 000,00	4 000,00	0,00	0,00%
	5136	Knihy a obdobné listinné informační prostředky	90 000,00	90 000,00	600,00	0,67%
	5137	Drobný dlouhodobý hmotný majetek	725 000,00	725 000,00	101 960,76	14,06%
	5139	Nákup materiálu jinde nezařazený	1 947 000,00	1 947 000,00	152 776,52	7,85%
	5151	Studená voda včetně stočného a úplaty za odvod dešťových vod	300 000,00	300 000,00	41 594,00	13,86%
	5152	Teplo	1 800 000,00	1 800 000,00	567 000,00	31,50%
	5154	Elektrická energie	1 000 000,00	1 000 000,00	235 049,00	23,50%
	5156	Pohonné hmoty a maziva	300 000,00	300 000,00	13 502,37	4,50%
	5161	Poštovní služby	302 000,00	302 000,00	46 977,78	15,56%
	5162	Služby elektronických komunikací	360 000,00	360 000,00	67 787,89	18,83%
	5163	Služby peněžních ústavů	110 000,00	110 000,00	0,00	0,00%
	5164	Nájemné	300 000,00	300 000,00	68 100,00	22,70%
	5166	Konzultační, poradenské a právní služby	4 265 000,00	4 265 000,00	256 175,00	6,01%
	5167	Služby školení a vzdělávání	360 000,00	360 000,00	28 205,25	7,83%
	5168	Zpracování dat a služby související s inf. a kom. technologiemi	490 000,00	490 000,00	156 104,42	31,86%
	5169	Nákup ostatních služeb	5 419 000,00	5 589 000,00	886 658,54	15,86%
	5171	Opravy a udržování	1 920 000,00	1 920 000,00	36 482,92	1,90%
	5172	Podlimitní programové vybavení	70 000,00	70 000,00	0,00	0,00%
	5173	Cestovné	80 000,00	80 000,00	18 509,40	23,14%
	5175	Pohoštění	112 000,00	112 000,00	233,00	0,21%
	5179	Ostatní nákupy jinde nezařazené	60 000,00	60 000,00	3 000,00	5,00%
	5191	Zaplacené sankce a odstupné	2 000,00	2 000,00	0,00	0,00%
	5192	Poskytnuté náhrady	220 000,00	220 000,00	0,00	0,00%
	5199	Ostatní výdaje související s neinvestičními nákupy	0,00	0,00	20 000,00	X
	5362	Platby daní státnímu rozpočtu	212 000,00	212 000,00	2 000,00	0,94%

Přehled rozpočtového hospodaření MČ Brno-Líšeň za I. čtvrtletí r. 2026

V Ý D A J E

Paragraf	Položka	TEXT	Schválený rozpočet (SR) v Kč	Upravený rozpočet (UR) v Kč	Skutečnost (Sk) v Kč	Sk / UR v %
6171		Cinnost místní správy				
	5363	Úhrady sankcí jiným rozpočtům	20 000,00	20 000,00	0,00	0,00%
	5499	Ostatní neinvestiční transfery fyzickým osobám	1 435 000,00	1 435 000,00	299 239,00	20,85%
	5660	Neinvestiční půjčené prostředky fyzickým osobám	10 000,00	10 000,00	0,00	0,00%
	5909	Ostatní neinvestiční výdaje jinde nezařazené	6 000,00	6 000,00	0,00	0,00%
	6122	Stroje, přístroje a zařízení	339 000,00	360 000,00	0,00	0,00%
6310		Obecné příjmy a výdaje z finančních operací	50 000,00	50 000,00	6 372,95	12,75%
	5163	Služby peněžních ústavů	50 000,00	50 000,00	6 372,95	12,75%
6320		Pojištění funkčně nespécifikované	150 000,00	150 000,00	0,00	0,00%
	5163	Služby peněžních ústavů	150 000,00	150 000,00	0,00	0,00%
6330		Převody vlastním fondům v rozpočtech územní úrovně	300 000,00	300 000,00	0,00	0,00%
	5341	Převody vlastním fondům podnikatelské činnosti	300 000,00	300 000,00	0,00	0,00%
6399		Ostatní finanční operace	5 946 000,00	5 946 000,00	0,00	0,00%
	5365	Platby daní krajům, obcím a státním fondům	5 946 000,00	5 946 000,00	0,00	0,00%
6409		Ostatní činnosti jinde nezařazené	2 310 000,00	597 570,00	0,00	0,00%
	5901	Nespécifikované rezervy	2 310 000,00	597 570,00	0,00	0,00%
		V Ý D A J E C E L K E M	610 828 000,00	627 574 000,00	85 127 585,09	13,56%

Přehled rozpočtového hospodaření MČ Brno-Líšeň za I. čtvrtletí r. 2026

**V Ý D A J E
podle položek**

Položka	TEXT	Schválený	Upravený	Skutečnost (Sk)	Sk / UR
		rozpočet (SR) v Kč	rozpočet (UR) v Kč	v Kč	v %
5011	Platy zaměstnanců v pracovním poměru vyjma zaměstnanců na služeb	28 897 000,00	28 897 000,00	7 018 876,00	24,29%
5019	Ostatní platy	30 000,00	30 000,00	0,00	0,00%
5021	Ostatní osobní výdaje	5 878 000,00	5 878 000,00	1 382 711,00	23,52%
5023	Odměny členů zastupitelstev obcí a krajů	7 366 000,00	7 366 000,00	1 812 267,00	24,60%
5029	Ostatní platby za provedenou práci jinde nezařazené	10 000,00	10 000,00	0,00	0,00%
5031	Povinné pojistné na soc.zabezpečení a příspěvek na st. pol. zaměstna	8 753 000,00	8 753 000,00	2 191 790,00	25,04%
5032	Povinné pojistné na veřejné zdravotní pojištění	3 610 000,00	3 610 000,00	901 898,00	24,98%
5038	Pojistné na zákonné pojištění odpovědnosti zaměstnavatele za škodu g	145 000,00	145 000,00	38 008,00	26,21%
5039	Ostatní povinné pojistné placené zaměstnavatelem	4 000,00	4 000,00	0,00	0,00%
5041	Odměny za užití duševního vlastnictví	1 000,00	1 000,00	0,00	0,00%
5132	Ochranné pomůcky	38 000,00	38 000,00	1 527,00	4,02%
5133	Léky a zdravotnický materiál	4 000,00	4 000,00	0,00	0,00%
5136	Knihy a obdobné listinné informační prostředky	94 000,00	94 000,00	1 782,00	1,90%
5137	Drobný dlouhodobý hmotný majetek	4 060 000,00	4 060 000,00	138 125,57	3,40%
5139	Nákup materiálu jinde nezařazený	3 674 000,00	3 674 000,00	447 746,03	12,19%
5151	Studená voda včetně stočného a úplaty za odvod dešťových vod	1 180 000,00	1 180 000,00	206 644,00	17,51%
5152	Tepllo	3 600 000,00	3 600 000,00	954 300,00	26,51%
5153	Plyn	90 000,00	90 000,00	4 720,00	5,24%
5154	Elektrická energie	2 980 000,00	2 980 000,00	832 400,00	27,93%
5156	Pohonné hmoty a maziva	300 000,00	300 000,00	13 502,37	4,50%
5161	Poštovní služby	317 000,00	317 000,00	46 977,78	14,82%
5162	Služby elektronických komunikací	399 000,00	399 000,00	70 625,89	17,70%
5163	Služby peněžních ústavů	310 000,00	310 000,00	6 372,95	2,06%
5164	Nájemné	328 000,00	329 000,00	68 100,00	20,70%
5166	Konzultační, poradenské a právní služby	5 065 000,00	5 065 000,00	256 175,00	5,06%
5167	Služby školení a vzdělávání	580 000,00	580 000,00	58 075,25	10,01%
5168	Zpracování dat a služby související s inf. a kom. technologiemi	490 000,00	490 000,00	156 104,42	31,86%
5169	Nákup ostatních služeb	53 252 000,00	53 422 000,00	7 490 734,12	14,02%
5171	Opravy a udržování	35 057 000,00	35 057 000,00	1 035 569,77	2,95%
5172	Podlimitní programové vybavení	70 000,00	70 000,00	0,00	0,00%
5173	Cestovné	117 000,00	117 000,00	19 413,40	16,59%
5175	Pohoštění	247 000,00	247 000,00	10 292,79	4,17%
5179	Ostatní nákupy jinde nezařazené	140 000,00	140 000,00	3 000,00	2,14%
5191	Zaplacené sankce a odstupné	2 000,00	2 000,00	0,00	0,00%
5192	Poskytnuté náhrady	255 000,00	255 000,00	0,00	0,00%
5199	Ostatní výdaje související s neinvestičními nákupy	0,00	0,00	20 000,00	X
5212	Neinv. transfery nefin. podnikatelům - fyzickým osobám	0,00	105 000,00	0,00	0,00%
5213	Neinv. transfery nefin. podnikatelům - právníkům osobám	0,00	88 000,00	8 000,00	9,09%
5221	Neinv. transfery fundacím, ústavům a obecně prosp. spol.	0,00	309 000,00	0,00	0,00%
5222	Neinvestiční transfery spolkům	0,00	4 745 430,00	89 000,00	1,88%
5223	Neinvestiční transfery církvím a náboženským společnostem	0,00	530 000,00	0,00	0,00%
5229	Ostatní neinv. transfery neziskovým a podobným osobám	0,00	65 000,00	0,00	0,00%
5311	Neinvestiční transfery státnímu rozpočtu	50 000,00	50 000,00	0,00	0,00%
5331	Neinvestiční příspěvky zřízeným příspěvkovým organizacím	110 199 000,00	110 495 000,00	30 155 270,00	27,29%
5339	Neinvestiční transfery cizím příspěvkovým organizacím	0,00	70 000,00	0,00	0,00%
5341	Převody vlastním fondům podnikatelské činnosti	300 000,00	300 000,00	0,00	0,00%
5362	Platby daní státnímu rozpočtu	212 000,00	212 000,00	2 000,00	0,94%
5363	Úhrady sankcí jiným rozpočtům	20 000,00	20 000,00	0,00	0,00%
5365	Platby daní krajům, obcím a státním fondům	5 946 000,00	5 946 000,00	0,00	0,00%
5499	Ostatní neinvestiční transfery fyzickým osobám	1 435 000,00	1 435 000,00	299 239,00	20,85%
5660	Neinvestiční půjčené prostředky fyzickým osobám	10 000,00	10 000,00	0,00	0,00%
5901	Nespecifikované rezervy	6 574 000,00	1 161 570,00	0,00	0,00%
5903	Rezerva na krizová opatření	50 000,00	50 000,00	0,00	0,00%
5909	Ostatní neinvestiční výdaje jinde nezařazené	3 131 000,00	2 855 000,00	43 536,46	1,52%
6121	Stavby	281 069 000,00	297 603 000,00	27 188 639,20	9,14%
6122	Stroje, přístroje a zařízení	33 639 000,00	33 160 000,00	2 154 162,09	6,50%
6351	Investiční transfery zřízeným příspěvkovým organizacím	850 000,00	850 000,00	0,00	0,00%
	CELKEM	610 828 000,00	627 574 000,00	85 127 585,09	13,56%

**V Ý D A J E
podle tříd**

Třída	TEXT	Schválený	Upravený	Skutečnost (Sk)	Sk / UR
		rozpočet (SR) v Kč	rozpočet (UR) v Kč	v Kč	v %
Třída 5	Běžné výdaje	295 270 000,00	295 961 000,00	55 784 783,80	18,85%
Třída 6	Kapitálové výdaje	315 558 000,00	331 613 000,00	29 342 801,29	8,85%
	CELKEM	610 828 000,00	627 574 000,00	85 127 585,09	13,56%

Přehled rozpočtového hospodaření MČ Brno-Líšeň za I. čtvrtletí r. 2026

VÝDAJE podle účelu vynaložených prostředků

Oblast	Určení výdajů	Schválený rozpočet (SR) v Kč	Upravený rozpočet (UR) v Kč	Skutečnost (Sk) v Kč	Sk / UR v %
Bydlení	Bytové hospodářství (včetně převodů do VHČ domy)	135 000 000,00	135 000 000,00	20 856 426,78	15,45%
Nebytové hosp.	Nebytové hospodářství	59 809 000,00	59 829 000,00	2 739 673,95	4,58%
Daně	Daně, bankovní poplatky a ostatní finanční převody	8 456 000,00	6 743 570,00	6 372,95	0,09%
CO, PO	Civilní ochrana, požární ochrana, krizová opatření	250 000,00	250 000,00	15 546,00	6,22%
Doprava	Opravy a údržba komunikací	53 657 000,00	53 657 000,00	4 245 918,93	7,91%
Kultura	Kultura	12 835 000,00	13 690 730,00	1 985 771,80	14,50%
Sociální péče	Sociální péče a pomoc	5 271 000,00	5 513 000,00	1 345 273,00	24,40%
Zdravotnictví	Zdravotnictví - poliklinika Horníkova	22 509 000,00	32 543 000,00	6 118 863,20	18,80%
Komunální služby	Komunální služby a ostatní služby obyvatelstvu	19 325 000,00	19 326 000,00	301 539,69	1,56%
Sport	Sport a zájmová činnost	18 750 000,00	19 780 700,00	1 065 090,50	5,38%
Školství	Školství	130 332 000,00	136 431 000,00	29 844 669,19	21,88%
Veřejná zeleň	Veřejná zeleň	66 093 000,00	66 043 000,00	1 188 106,45	1,80%
Vodní toky	Úpravy drobných vodních toků	200 000,00	200 000,00	0,00	0,00%
Živ. prostředí	Životní prostředí	6 375 000,00	6 410 000,00	748 919,93	11,68%
Volby	Volby do zastupitelstev územních samosprávných celků	637 000,00	637 000,00	0,00	0,00%
Samospráva	Činnost zastupitelstva	12 601 000,00	12 601 000,00	2 939 210,87	23,33%
Místní správa	Činnost místní správy	58 728 000,00	58 919 000,00	11 726 201,85	19,90%
	CELKEM	610 828 000,00	627 574 000,00	85 127 585,09	13,56%

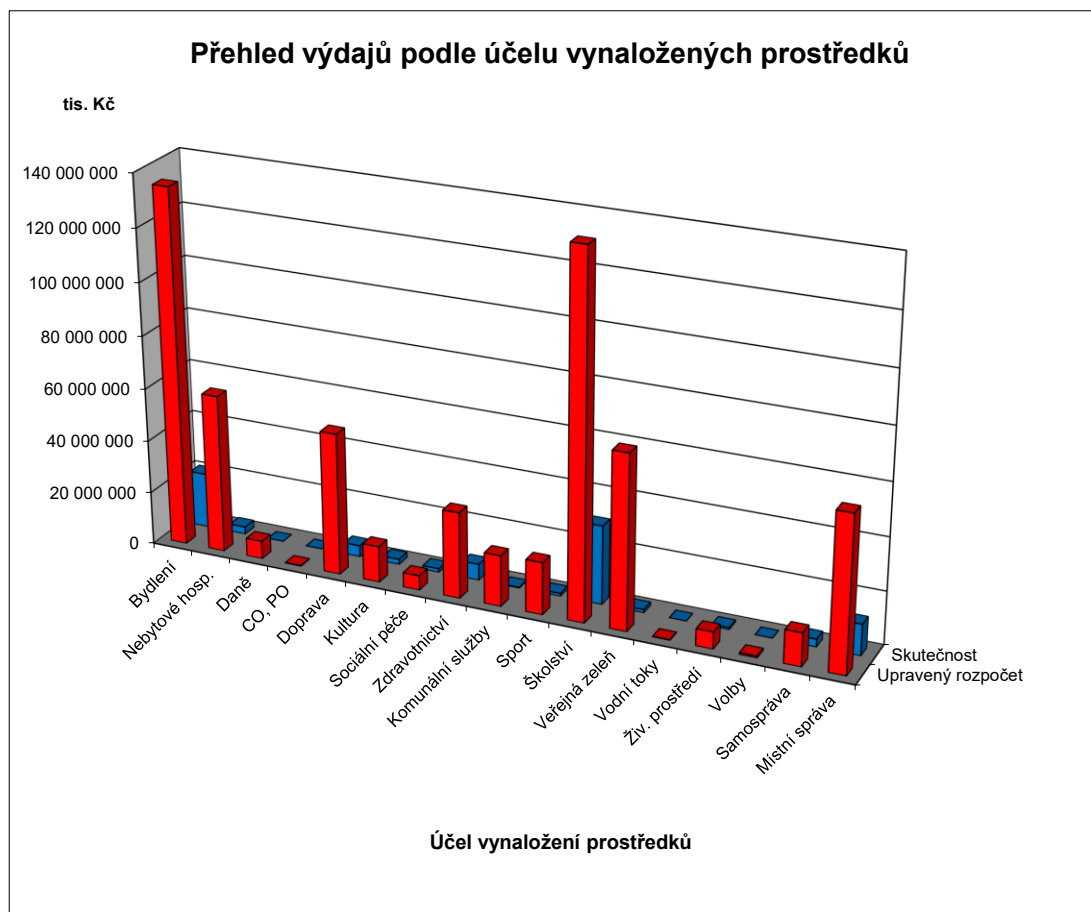

FINANCOVÁNÍ

Položka	TEXT	Schválený rozpočet (SR) v Kč	Upravený rozpočet (UR) v Kč	Skutečnost (Sk) v Kč	Sk / UR v %
Třída 8	Financování	212 904 000,00	212 904 000,00	9 366 148,53	4,40%
8115	Změna stavu krátkodobých prostředků na bankovních účtech	212 904 000,00	212 904 000,00	8 966 010,08	4,21%
8901	Operace z peněž.účetů org. nemající charakter příjmů a výdajů vl.sektor	0,00	0,00	400 138,45	X
	FINANCOVÁNÍ CELKEM	212 904 000,00	212 904 000,00	9 366 148,53	4,40%

Přehled kapitálových výdajů MČ Brno-Líšeň za I. čtvrtletí r. 2026

Pro informaci (+ z ostatních zdrojů) :		v tis. Kč		v Kč, hal.
		SR r. 2026	UR březen 2026	Skutečnost k 31.3.2026
F	Fond bytové výstavby (ÚZ 63)			
V	Fond rozvoje bydlení + ostatní			
2	Převod investování - s označením ORG (3xxx, 4xxx)			
0	Převod investování - bez označení			
2	Investiční transfery (ze SR, SF, ...)			
5	Investiční transfery z JmK			
r	Fond bytové výstavby (ÚZ 63) - transfer			
o	Fond bytové výstavby (ÚZ 773) - půjčka			
k	Fond rozvoje bydlení + ostatní			
2	Převod investování - s označením ORG (3xxx, 4xxx)	8 000	24 034	3 704 462,34
0	Ostatní transfery z MMB ÚZ 71			
2	Investiční transfery (ze SR, SF, ...)			
6	Investiční transfery z JmK			
Celkem MČ z ostatních zdrojů		8 000	24 034	3 704 462,34
Celkem MČ z vlastních prostředků		307 558	307 579	25 638 338,95
Celkem kapitálové výdaje MČ		315 558	331 613	29 342 801,29

Z vlastních prostředků			v tis. Kč		v Kč, hal.
PAR	POL	TEXT	SR r. 2026	UR březen 2026	Skutečnost k 31.3.2026
2212		Silnice	500	500	0,00
	6121	Stavby	500	500	0,00
		Osvětlení přechodů v Líšni	500	500	0,00
2219		Záležitosti pozemních komunikací	27 500	27 500	0,00
	6121	Stavby	27 500	27 500	0,00
		Vybudování cyklostezek	9 000	9 000	0,00
		Parkovací dům lokalita Sedláčkova-Vlkova	1 000	1 000	0,00
		Rekonstrukce komunikace Bartákova-Ševelova-Konrádova	5 000	5 000	0,00
		Parkoviště v Líšni	500	500	0,00
		Parkovací stání u polikliniky Horníkova	12 000	12 000	0,00
3111		Mateřské školy	5 000	5 000	498 241,43
	6121	Stavby	5 000	5 000	498 241,43
		MŠ Šimáčkova a SZŠ Šimáčkova - rekonstrukce a modernizace	3 000	3 000	0,00
		MŠ Šimáčkova a SZŠ Šimáčkova - zemní vlhkost	500	500	498 241,43
		Rekonstrukce školních hřišť a zahrad	1 500	1 500	0,00
3113		Základní školy	13 200	13 200	202 070,00
	6121	Stavby	13 200	13 200	202 070,00
		ZŠ Pohankova - rekonstrukce a modernizace	1 700	1 700	202 070,00
		ZŠ Novolišeňská - rekonstrukce a modernizace	2 000	2 000	0,00
		ZŠ Masarova - rekonstrukce a modernizace	3 000	3 000	0,00
		ZŠ Holzova - rekonstrukce a modernizace	3 000	3 000	0,00
		ZŠ Holzova (budova Pohankova) - rekonstrukce kotelny	2 000	2 000	0,00
		Rekonstrukce školních hřišť a zahrad	1 500	1 500	0,00
3141		Školní stravování	850	850	0,00
	6351	Investiční transfery zřízeným příspěvkovým organizacím	850	850	0,00
		ŠJ Masarova - investiční příspěvek (řemenový dopravník na sběr nádobi)	850	850	0,00
3412		Sportovní zařízení v majetku obce	7 600	7 600	770 770,00
	6121	Stavby	7 600	7 600	770 770,00
		Veřejné sportoviště – dovybavení prvky	600	600	0,00
		Multifunkční hala Novolišeňská	7 000	7 000	770 770,00
3421		Využití volného času dětí a mládeže	4 500	4 500	0,00
	6121	Stavby	4 500	4 500	0,00
		Rekonstrukce dětských hřišť	4 500	4 500	0,00
3511		Všeobecná ambulantní péče	6 500	6 500	1 030 462,54
	6121	Stavby	1 000	1 500	1 030 462,54
		Poliklinika Horníkova - regenerace	1 000	1 500	1 030 462,54
	6122	Stroje, přístroje a zařízení	5 500	5 000	0,00
		Poliklinika Horníkova - informační systém	5 500	5 000	0,00

Přehled kapitálových výdajů MČ Brno-Líšeň za I. čtvrtletí r. 2026

Z vlastních prostředků			v tis. Kč		v Kč, hal.
PAR	POL	TEXT	SR r. 2026	UR březen 2026	Skutečnost k 31.3.2026
3612		Bytové hospodářství	134 300	134 300	20 820 261,97
	6121	Stavby	119 300	119 300	18 666 099,88
	ÚZ 400	Rekonstrukce balkonů	15 200	15 200	1 381 689,14
	ÚZ 400	Rekonstrukce BD nám.Karla IV. 17	12 000	12 000	1 512 568,52
	ÚZ 400	Bytový dům pro seniory	8 000	8 000	0,00
	ÚZ 400	Modernizace a rekonstrukce bytů v bytových domech	55 000	55 000	15 771 842,22
	ÚZ 400	Rekonstrukce výtahů	8 600	8 600	0,00
	ÚZ 400	Rekonstrukce střech	3 000	3 000	0,00
	ÚZ 400	Rekonstrukce BD Puchýřova a Popeláková	1 000	1 000	0,00
	ÚZ 400	Rekonstrukce vchodů u BD	1 000	1 000	0,00
	ÚZ 400	Využití recyklovaných vod na BD	4 500	4 500	0,00
	ÚZ 400	Rekonstrukce střech Poláčkova sudá	11 000	11 000	0,00
	6122	Stroje, přístroje a zařízení	15 000	15 000	2 154 162,09
	ÚZ 400	Pořízení fotovoltaiky na BD	9 000	9 000	2 129 962,09
		Pořízení fotovoltaiky na BD	6 000	6 000	24 200,00
3613		Nebytové hospodářství	53 869	53 869	2 269 585,01
	6121	Stavby	53 669	53 669	2 269 585,01
		Nákupní centrum Kotlanova - rekonstrukce	25 000	25 000	553 089,00
		Rekonstrukce Orlovny - zahrada	12 000	12 000	0,00
		Rekonstrukce objektu SZŠ Šimáčkova	500	500	51 727,50
		Rekonstrukce BD nám.Karla IV. 17	5 000	5 000	789 343,00
	ÚZ 100	Rekonstrukce BD nám.Karla IV. 17	8 369	8 369	723 225,51
		Dům zdraví - polyfunkční objekt Líšeň, nám. Karla IV. 11	2 500	2 500	152 200,00
		ZUŠ Trnkova - rekonstrukce a modernizace	300	300	0,00
	6122	Stroje, přístroje a zařízení	200	200	0,00
		Nákupní centrum Kotlanova - fotovoltaika	200	200	0,00
3639		Komunální služby a územní rozvoj	12 300	12 300	0,00
	6121	Stavby	800	800	0,00
		Úprava parteru OC Kotlanova	500	500	0,00
		Veřejné prostranství - závlahy	300	300	0,00
	6122	Stroje, přístroje a zařízení	11 500	11 500	0,00
		Pořízení fotovoltaiky na veřejné budovy	11 500	11 500	0,00
3722		Sběr a svoz komunálních odpadů	500	500	0,00
	6121	Stavby	500	500	0,00
		Kontejnerová stání	500	500	0,00
3745		Péče o vzhled obcí a veřejnou zeleň	40 500	40 500	46 948,00
	6121	Stavby	39 500	39 500	46 948,00
		Centrální park Rokle - rekonstrukce cest	3 000	3 000	0,00
		Centrální park Rokle - modernizace	7 000	7 000	0,00
		Park Houbalova	25 000	25 000	0,00
		Park Horníkova - Kotlanova	1 000	1 000	46 948,00
		Retence dešťových vod	3 500	3 500	0,00
	6122	Stroje, přístroje a zařízení	1 000	1 000	0,00
		Centrální park Rokle - pumptrack	1 000	1 000	0,00
5311		Bezpečnost a veřejný pořádek	100	100	0,00
	6121	Stavby	100	100	0,00
		Kamerový systém	100	100	0,00
6171		Činnost místní správy	339	360	0,00
	6122	Stroje, přístroje a zařízení	339	360	0,00
		Myčka se sušením	339	360	0,00
CELKEM			307 558	307 579	25 638 338,95