

Přehled rozpočtového hospodaření

MČ Brno-Líšeň

za I. čtvrtletí roku 2025

Položka	Upr. rozpočet v Kč	Skutečnost v Kč	Plnění v %
PŘÍJMY*	343 372 000,000	60 420 116,140	17,60%
VÝDAJE*	499 774 000,000	43 983 787,260	8,80%
SALDO	-156 402 000,000	16 436 328,880	-10,51%
FINANCOVÁNÍ*	156 402 000,000	-16 436 328,880	-10,51%

* po konsolidaci (pro městské části)

Poznámka :

Rozdíl mezi příjmy a výdaji je vyrovnán třídou 8 - financování, která zahrnuje především zapojení prostředků z min. období.

K projednání :	Datum :
Rada městské části : 54. schůze	16.04.2025

OBSAH

Strana:

Obsah	2
Příjmy (paragraf, položka)	3
Příjmy podle položek a podle tříd	4
Výdaje (paragraf, položka)	5 - 8
Výdaje podle položek a podle tříd	9
Výdaje podle účelu vynaložených prostředků a financování	10
Přehled kapitálových výdajů	11 - 12

Přehled rozpočtového hospodaření MČ Brno-Líšeň za I. čtvrtletí r. 2025

P Ř Í J M Y

Paragraf	Položka	TEXT	Schválený rozpočet (SR) v Kč	Upravený rozpočet (UR) v Kč	Skutečnost (Sk) v Kč	Sk / UR v %
0000			39 319 000,00	39 319 000,00	3 727 139,71	9,48%
	1122	Příjem z daně z příjmů práv. osob v případech, kdy popl. je obec	23 878 000,00	23 878 000,00	0,00	0,00%
	1341	Příjem z poplatku ze psů	680 000,00	680 000,00	856 879,71	126,01%
	1342	Příjem z poplatku z pobytu	200 000,00	200 000,00	103 635,00	51,82%
	1343	Příjem z poplatku za užívání veřejného prostranství	350 000,00	350 000,00	332 455,00	94,99%
	1361	Příjem ze správních poplatků	327 000,00	327 000,00	104 670,00	32,01%
	2460	Splátky půjčených prostředků od fyzických osob	12 000,00	12 000,00	1 500,00	12,50%
	4111	Neinvestiční přijaté transfery z všeobecné pokladní správy SR	628 000,00	628 000,00	0,00	0,00%
	4112	Neinvestiční přijaté transfery ze SR v rámci souhrnného dot. vztahu	9 318 000,00	9 318 000,00	2 328 000,00	24,98%
	4116	Ostatní neinvestiční přijaté transfery ze státního rozpočtu	3 926 000,00	3 926 000,00	0,00	0,00%
1019		Ostatní zemědělská a potravinářská činnost a rozvoj	1 500 000,00	1 500 000,00	568 310,50	37,89%
	2131	Příjem z pronájmu nebo pachtu pozemků	1 500 000,00	1 500 000,00	568 310,50	37,89%
3111		Mateřské školy	0,00	4 000,00	4 606,54	115,16%
	2229	Ostatní přijaté vratky transferů a podobné příjmy	0,00	4 000,00	4 606,54	115,16%
3311		Divadelní činnost	0,00	0,00	4 946,20	X
	2229	Ostatní přijaté vratky transferů a podobné příjmy	0,00	0,00	4 946,20	X
3421		Využití volného času dětí a mládeže	0,00	5 000,00	5 305,50	106,11%
	2229	Ostatní přijaté vratky transferů a podobné příjmy	0,00	5 000,00	5 305,50	106,11%
3429		Ostatní zájmová činnost a rekreace	0,00	1 000,00	109,30	10,93%
	2229	Ostatní přijaté vratky transferů a podobné příjmy	0,00	1 000,00	109,30	10,93%
3511		Všeobecná ambulantní péče	11 147 000,00	11 147 000,00	3 295 717,17	29,57%
	2111	Příjem z poskytování služeb, výrobků, prací, výkonů a práv	3 894 000,00	3 894 000,00	929 220,54	23,86%
	2132	Příjem z pronájmu nebo pachtu ostat. nemov. věcí a jejich částí	7 000 000,00	7 000 000,00	1 986 180,73	28,37%
	2133	Příjem z pronájmu nebo pachtu movitých věcí	253 000,00	253 000,00	63 369,90	25,05%
	2324	Přijaté neinvestiční příspěvky a náhrady	0,00	0,00	316 946,00	X
3749		Ostatní činnosti k ochraně přírody a krajiny	0,00	0,00	12 000,00	X
	2212	Příjem sankčních plateb přijatých od jiných osob	0,00	0,00	12 000,00	X
4374		Azylové domy, nízkoprahová denní centra a noclehárny	0,00	45 000,00	44 911,00	99,80%
	2229	Ostatní přijaté vratky transferů a podobné příjmy	0,00	45 000,00	44 911,00	99,80%
6171		Činnost místní správy	4 856 000,00	4 856 000,00	1 936 017,09	39,87%
	2111	Příjem z poskytování služeb, výrobků, prací, výkonů a práv	1 550 000,00	1 550 000,00	332 234,97	21,43%
	2132	Příjem z pronájmu nebo pachtu ostat. nemov. věcí a jejich částí	3 166 000,00	3 166 000,00	831 703,29	26,27%
	2133	Příjem z pronájmu nebo pachtu movitých věcí	0,00	0,00	0,83	X
	2212	Příjem sankčních plateb přijatých od jiných osob	110 000,00	110 000,00	45 000,00	40,91%
	2324	Přijaté neinvestiční příspěvky a náhrady	30 000,00	30 000,00	727 078,00	2423,59%
6310		Obecné příjmy a výdaje z finančních operací	1 000 000,00	1 070 000,00	1 925 353,13	179,94%
	2141	Příjem z úroků	1 000 000,00	1 070 000,00	1 925 353,13	179,94%
6330		Převody vlastním fondům v rozpočtech územní úrovně	277 891 000,00	285 425 000,00	48 894 000,00	17,13%
	4131	Převody z vlastních fondů podnikatelské činnosti	70 808 000,00	70 808 000,00	0,00	0,00%
	4137	Neinvestiční převody mezi statut. městy a jejich městskými obvody r	195 583 000,00	195 583 000,00	48 894 000,00	25,00%
	4251	Investiční převody mezi statut. městy a jejich městskými obvody neb	11 500 000,00	19 034 000,00	0,00	0,00%
6409		Ostatní činnosti jinde nezařazené	0,00	0,00	1 700,00	X
	2328	Neidentifikované příjmy	0,00	0,00	1 700,00	X
		P Ř Í J M Y C E L K E M	335 713 000,00	343 372 000,00	60 420 116,14	17,60%

Přehled rozpočtového hospodaření MČ Brno-Líšeň za I. čtvrtletí r. 2025

P Ř Í J M Y podle položek

Položka	TEXT	Schválený rozpočet (SR) v Kč	Upravený rozpočet (UR) v Kč	Skutečnost (Sk) v Kč	Sk / UR v %
1122	Příjem z daně z příjmů práv. osob v případech, kdy popl. je obec	23 878 000,00	23 878 000,00	0,00	0,00%
1341	Příjem z poplatku ze psů	680 000,00	680 000,00	856 879,71	126,01%
1342	Příjem z poplatku za pobytu	200 000,00	200 000,00	103 635,00	51,82%
1343	Příjem z poplatku za užívání veřejného prostranství	350 000,00	350 000,00	332 455,00	94,99%
1361	Příjem ze správních poplatků	327 000,00	327 000,00	104 670,00	32,01%
2111	Příjem z poskytování služeb, výrobků, prací, výkonů a práv	5 444 000,00	5 444 000,00	1 261 455,51	23,17%
2131	Příjem z pronájmu nebo pachtu pozemků	1 500 000,00	1 500 000,00	568 310,50	37,89%
2132	Příjem z pronájmu nebo pachtu ostat. nemov. věcí a jejich částí	10 166 000,00	10 166 000,00	2 817 884,02	27,72%
2133	Příjem z pronájmu nebo pachtu movitých věcí	253 000,00	253 000,00	63 370,73	25,05%
2141	Příjem z úroků	1 000 000,00	1 070 000,00	1 925 353,13	179,94%
2212	Příjem sankčních plateb přijatých od jiných osob	110 000,00	110 000,00	57 000,00	51,82%
2229	Ostatní přijaté vratky transferů a podobné příjmy	0,00	55 000,00	59 878,54	108,87%
2324	Přijaté neinvestiční příspěvky a náhrady	30 000,00	30 000,00	1 044 024,00	3480,08%
2328	Neidentifikované příjmy	0,00	0,00	1 700,00	X
2460	Splátky půjčených prostředků od fyzických osob	12 000,00	12 000,00	1 500,00	12,50%
4111	Neinvestiční přijaté transfery z všeobecné pokladní správy SR	628 000,00	628 000,00	0,00	0,00%
4112	Neinvestiční přijaté transfery ze SR v rámci souhrnného dot. vztahu	9 318 000,00	9 318 000,00	2 328 000,00	24,98%
4116	Ostatní neinvestiční přijaté transfery ze státního rozpočtu	3 926 000,00	3 926 000,00	0,00	0,00%
4131	Převody z vlastních fondů podnikatelské činnosti	70 808 000,00	70 808 000,00	0,00	0,00%
4137	Neinvestiční převody mezi statut. městy a jejich městskými obvody nebo	195 583 000,00	195 583 000,00	48 894 000,00	25,00%
4251	Investiční převody mezi statut. městy a jejich městskými obvody nebo čá	11 500 000,00	19 034 000,00	0,00	0,00%
	CELKEM	335 713 000,00	343 372 000,00	60 420 116,14	17,60%

P Ř Í J M Y podle tříd

Třída	TEXT	Schválený rozpočet (SR) v Kč	Upravený rozpočet (UR) v Kč	Skutečnost (Sk) v Kč	Sk / UR v %
Třída 1	Daňové příjmy	25 435 000,00	25 435 000,00	1 397 639,71	5,49%
Třída 2	Nedaňové příjmy	18 515 000,00	18 640 000,00	7 800 476,43	41,85%
Třída 3	Kapitálové příjmy	0,00	0,00	0,00	X
Třída 4	Přijaté transfery	291 763 000,00	299 297 000,00	51 222 000,00	17,11%
	CELKEM	335 713 000,00	343 372 000,00	60 420 116,14	17,60%

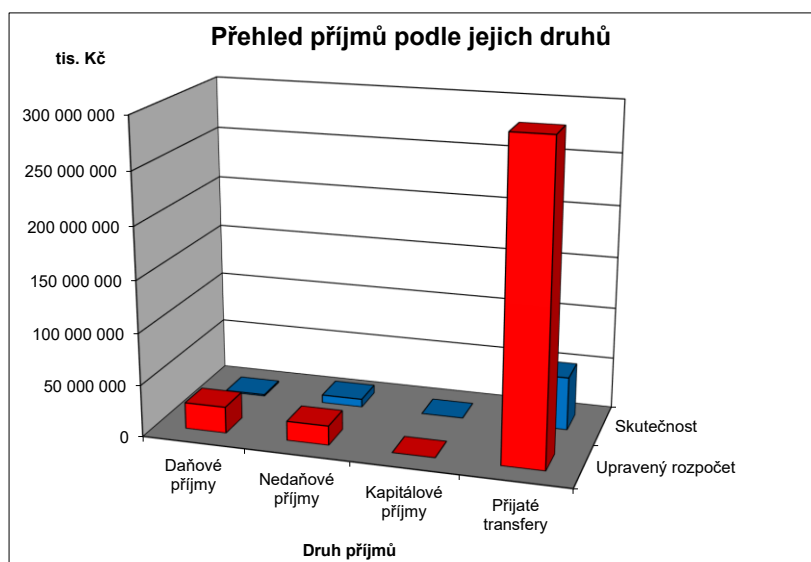

Přehled rozpočtového hospodaření MČ Brno-Líšeň za I. čtvrtletí r. 2025

V Ý D A J E

Paragraf	Položka	TEXT	Schválený rozpočet (SR) v Kč	Upravený rozpočet (UR) v Kč	Skutečnost (Sk) v Kč	Sk / UR v %
1019		Ostatní zemědělská a potravinářská činnost a rozvoj	25 000,00	25 000,00	0,00	0,00%
	5169	Nákup ostatních služeb	25 000,00	25 000,00	0,00	0,00%
1039		Ostatní záležitosti lesního hospodářství	0,00	35 000,00	0,00	0,00%
	5222	Neinvestiční transfery spolkům	0,00	35 000,00	0,00	0,00%
2141		Vnitřní obchod	260 000,00	260 000,00	11 000,00	4,23%
	5021	Ostatní osobní výdaje	130 000,00	130 000,00	0,00	0,00%
	5169	Nákup ostatních služeb	130 000,00	130 000,00	11 000,00	8,46%
2212		Silnice	15 675 000,00	15 675 000,00	3 621 772,37	23,11%
	5137	Drobný dlouhodobý hmotný majetek	100 000,00	100 000,00	0,00	0,00%
	5169	Nákup ostatních služeb	10 380 000,00	10 380 000,00	3 621 772,37	34,89%
	5171	Opravy a udržování	4 660 000,00	4 660 000,00	0,00	0,00%
	5192	Poskytnuté náhrady	35 000,00	35 000,00	0,00	0,00%
	6121	Stavby	500 000,00	500 000,00	0,00	0,00%
2219		Ostatní záležitosti pozemních komunikací	23 050 000,00	23 050 000,00	60 000,00	0,26%
	5166	Konzultační, poradenské a právní služby	400 000,00	400 000,00	0,00	0,00%
	5171	Opravy a udržování	4 750 000,00	4 750 000,00	0,00	0,00%
	6121	Stavby	17 900 000,00	17 900 000,00	60 000,00	0,34%
2333		Úpravy drobných vodních toků	200 000,00	200 000,00	0,00	0,00%
	5171	Opravy a udržování	200 000,00	200 000,00	0,00	0,00%
3111		Materské školy	17 855 000,00	21 740 000,00	2 600 400,00	11,96%
	5137	Drobný dlouhodobý hmotný majetek	1 000 000,00	1 000 000,00	0,00	0,00%
	5222	Neinvestiční transfery spolkům	0,00	125 000,00	0,00	0,00%
	5331	Neinvestiční příspěvky zřízeným příspěvkovým organizacím	9 355 000,00	9 465 000,00	2 450 400,00	25,89%
	6121	Stavby	7 500 000,00	11 000 000,00	0,00	0,00%
	6351	Investiční transfery zřízeným příspěvkovým organizacím	0,00	150 000,00	150 000,00	100,00%
3113		Základní školy	47 251 000,00	46 991 000,00	8 022 303,00	17,07%
	5164	Nájemné	23 000,00	23 000,00	5 703,00	24,80%
	5331	Neinvestiční příspěvky zřízeným příspěvkovým organizacím	31 020 000,00	31 170 000,00	7 981 750,00	25,61%
	5909	Ostatní neinvestiční výdaje jinde nezařazené	1 000 000,00	590 000,00	0,00	0,00%
	6121	Stavby	15 208 000,00	15 208 000,00	34 850,00	0,23%
3133		Dětské domovy	5 000,00	5 000,00	1 873,00	37,46%
	5139	Nákup materiálu jinde nezařazený	5 000,00	5 000,00	1 873,00	37,46%
3141		Školní stravování	2 200 000,00	2 200 000,00	550 300,00	25,01%
	5331	Neinvestiční příspěvky zřízeným příspěvkovým organizacím	2 200 000,00	2 200 000,00	550 300,00	25,01%
3231		Základní umělecké školy	0,00	60 000,00	0,00	0,00%
	6359	Investiční transfery ostat. příspěv. org. zřízeným jinými zřizovateli	0,00	60 000,00	0,00	0,00%
3233		Střediska volného času	0,00	430 000,00	310 000,00	72,09%
	5223	Neinvestiční transfery církvím a náboženským společnostem	0,00	310 000,00	310 000,00	100,00%
	5339	Neinvestiční transfery cizím příspěvkovým organizacím	0,00	120 000,00	0,00	0,00%
3311		Divadelní činnost	0,00	347 100,00	142 000,00	40,91%
	5222	Neinvestiční transfery spolkům	0,00	347 100,00	142 000,00	40,91%
3314		Činnosti knihovnické	50 000,00	50 000,00	50 000,00	100,00%
	5331	Neinvestiční příspěvky zřízeným příspěvkovým organizacím	50 000,00	50 000,00	50 000,00	100,00%
3319		Ostatní záležitosti kultury	6 804 000,00	7 136 600,00	1 462 300,00	20,49%
	5139	Nákup materiálu jinde nezařazený	4 000,00	4 000,00	0,00	0,00%
	5212	Neinv. transfery nefin. podnikatelům - fyzickým osobám	0,00	43 000,00	0,00	0,00%
	5222	Neinvestiční transfery spolkům	0,00	709 600,00	15 000,00	2,11%
	5229	Ostatní neinv. transfery neziskovým a podobným osobám	0,00	80 000,00	0,00	0,00%
	5331	Neinvestiční příspěvky zřízeným příspěvkovým organizacím	5 800 000,00	5 800 000,00	1 447 300,00	24,95%
	5901	Nespecifikované rezervy	500 000,00	0,00	0,00	X
	5909	Ostatní neinvestiční výdaje jinde nezařazené	500 000,00	500 000,00	0,00	0,00%
3326		Požžení, zachování a obnova hodnot kult., nár. a hist.povědomí	2 450 000,00	2 450 000,00	0,00	0,00%
	5171	Opravy a udržování	2 450 000,00	2 450 000,00	0,00	0,00%
3349		Ostatní záležitosti sdělovacích prostředků	1 281 000,00	1 281 000,00	387 244,80	30,23%
	5169	Nákup ostatních služeb	1 281 000,00	1 281 000,00	387 244,80	30,23%
3412		Sportovní zařízení ve vlastnictví obce	5 800 000,00	5 800 000,00	0,00	0,00%
	5171	Opravy a udržování	4 700 000,00	4 700 000,00	0,00	0,00%
	6121	Stavby	1 100 000,00	1 100 000,00	0,00	0,00%
3419		Ostatní sportovní činnost	1 100 000,00	1 808 300,00	402 000,00	22,23%
	5212	Neinv. transfery nefin. podnikatelům - fyzickým osobám	0,00	11 400,00	0,00	0,00%
	5213	Neinv. transfery nefin. podnikatelům - právnickým osobám	0,00	65 000,00	0,00	0,00%
	5222	Neinvestiční transfery spolkům	0,00	1 531 900,00	402 000,00	26,24%
	5901	Nespecifikované rezervy	900 000,00	0,00	0,00	X
	5909	Ostatní neinvestiční výdaje jinde nezařazené	200 000,00	200 000,00	0,00	0,00%
3421		Využití volného času dětí a mládeže	3 150 000,00	2 711 200,00	189 919,00	7,00%
	5139	Nákup materiálu jinde nezařazený	250 000,00	250 000,00	0,00	0,00%
	5169	Nákup ostatních služeb	400 000,00	400 000,00	149 919,00	37,48%
	5171	Opravy a udržování	500 000,00	500 000,00	0,00	0,00%
	5222	Neinvestiční transfery spolkům	0,00	161 200,00	40 000,00	24,81%
	5901	Nespecifikované rezervy	600 000,00	0,00	0,00	X
	6121	Stavby	1 400 000,00	1 400 000,00	0,00	0,00%
3429		Ostatní zájmová činnost a rekreace	0,00	30 000,00	0,00	0,00%
	5222	Neinvestiční transfery spolkům	0,00	30 000,00	0,00	0,00%
3511		Všeobecná ambulantní péče	26 207 000,00	30 241 000,00	1 946 329,39	6,44%
	5011	Platy zaměstnanců v pracovním poměru vyjma zaměstnanců na služ	1 254 000,00	1 254 000,00	287 830,00	22,95%
	5031	Povinné pojistné na soc.zabezpečení a příspěvek na st.pol.zaměstn.	310 000,00	310 000,00	68 385,00	22,06%
	5032	Povinné pojistné na veřejné zdravotní pojištění	113 000,00	113 000,00	24 817,00	21,96%

Sledované období:

leden - březen r.2025

Vypracoval: Ing. Libor Stehlík

Přehled rozpočtového hospodaření MČ Brno-Líšeň za I. čtvrtletí r. 2025

V Ý D A J E

Paragraf	Položka	TEXT	Schválený rozpočet (SR) v Kč	Upravený rozpočet (UR) v Kč	Skutečnost (Sk) v Kč	Sk / UR v %
3511		Všeobecná ambulantní péče				
	5132	Ochranné pomůcky	3 000,00	3 000,00	0,00	0,00%
	5137	Drobný dlouhodobý hmotný majetek	100 000,00	100 000,00	2 920,94	2,92%
	5139	Nákup materiálu jinde nezařazený	350 000,00	350 000,00	31 987,21	9,14%
	5151	Studená voda včetně stočného a úplaty za odvod dešťových vod	400 000,00	400 000,00	79 652,00	19,91%
	5152	Teplota	2 100 000,00	2 100 000,00	387 300,00	18,44%
	5153	Plyn	10 000,00	10 000,00	859,55	8,60%
	5154	Elektrická energie	1 400 000,00	1 400 000,00	338 513,00	24,18%
	5162	Služby elektronických komunikací	20 000,00	20 000,00	726,00	3,63%
	5169	Nákup ostatních služeb	2 700 000,00	2 700 000,00	532 699,26	19,73%
	5171	Opravy a udržování	1 500 000,00	1 500 000,00	111 712,04	7,45%
	5909	Ostatní neinvestiční výdaje jinde nezařazené	887 000,00	887 000,00	0,00	0,00%
	6121	Stavby	15 000 000,00	19 034 000,00	25 638,39	0,13%
	6122	Stroje, přístroje a zařízení	60 000,00	60 000,00	53 289,00	88,82%
3612		Bytové hospodářství	140 854 000,00	140 854 000,00	7 206 869,81	5,12%
	5137	Drobný dlouhodobý hmotný majetek	354 000,00	354 000,00	0,00	0,00%
	6121	Stavby	134 000 000,00	134 000 000,00	5 729 362,78	4,28%
	6122	Stroje, přístroje a zařízení	6 500 000,00	6 500 000,00	1 477 507,03	22,73%
3613		Nebytové hospodářství	63 000 000,00	63 070 000,00	692 643,87	1,10%
	5151	Studená voda včetně stočného a úplaty za odvod dešťových vod	210 000,00	210 000,00	65 776,00	31,32%
	5153	Plyn	60 000,00	130 000,00	56 495,57	43,46%
	5154	Elektrická energie	210 000,00	210 000,00	56 220,00	26,77%
	5166	Konzultační, poradenské a právní služby	430 000,00	430 000,00	0,00	0,00%
	5169	Nákup ostatních služeb	500 000,00	500 000,00	22 698,00	4,54%
	5171	Opravy a udržování	4 500 000,00	4 500 000,00	169 327,40	3,76%
	5909	Ostatní neinvestiční výdaje jinde nezařazené	25 000,00	25 000,00	1 234,90	4,94%
	6121	Stavby	57 065 000,00	57 065 000,00	320 892,00	0,56%
3632		Pohřebnictví	50 000,00	50 000,00	32 073,00	64,15%
	5811	Výdaje na náhrady za nezpůsobenou újmu	50 000,00	50 000,00	32 073,00	64,15%
3639		Komunální služby a územní rozvoj jinde nezařazené	5 170 000,00	5 170 000,00	233 390,01	4,51%
	5137	Drobný dlouhodobý hmotný majetek	960 000,00	960 000,00	0,00	0,00%
	5139	Nákup materiálu jinde nezařazený	200 000,00	200 000,00	25 502,00	12,75%
	5164	Nájemné	5 000,00	5 000,00	0,00	0,00%
	5169	Nákup ostatních služeb	1 620 000,00	1 620 000,00	207 888,01	12,83%
	5171	Opravy a udržování	885 000,00	885 000,00	0,00	0,00%
	6121	Stavby	1 000 000,00	1 000 000,00	0,00	0,00%
	6122	Stroje, přístroje a zařízení	500 000,00	500 000,00	0,00	0,00%
3722		Sběr a svoz komunálních odpadů	6 570 000,00	7 570 000,00	915 873,58	12,10%
	5169	Nákup ostatních služeb	4 100 000,00	4 100 000,00	454 293,47	11,08%
	5171	Opravy a udržování	970 000,00	970 000,00	0,00	0,00%
	6121	Stavby	1 500 000,00	2 500 000,00	461 580,11	18,46%
3745		Péče o vzhled obcí a veřejnou zeleň	39 545 000,00	38 495 000,00	1 078 151,06	2,80%
	5137	Drobný dlouhodobý hmotný majetek	500 000,00	500 000,00	50 034,71	10,01%
	5139	Nákup materiálu jinde nezařazený	600 000,00	600 000,00	1 162,00	0,19%
	5151	Studená voda včetně stočného a úplaty za odvod dešťových vod	250 000,00	250 000,00	0,00	0,00%
	5154	Elektrická energie	390 000,00	390 000,00	250 836,92	64,32%
	5169	Nákup ostatních služeb	20 655 000,00	20 655 000,00	771 924,78	3,74%
	5171	Opravy a udržování	1 100 000,00	1 100 000,00	4 192,65	0,38%
	5901	Nespecifikované rezervy	50 000,00	0,00	0,00	X
	6121	Stavby	16 000 000,00	15 000 000,00	0,00	0,00%
3900		Ostatní činnosti související se službami pro fyzické osoby	0,00	10 000,00	10 000,00	100,00%
	5222	Neinvestiční transfery spolkům	0,00	10 000,00	10 000,00	100,00%
4319		Ostatní výdaje související se sociálním poradenstvím	0,00	10 000,00	0,00	0,00%
	5222	Neinvestiční transfery spolkům	0,00	10 000,00	0,00	0,00%
4324		Zařízení pro děti vyžadující okamžitou pomoc	3 926 000,00	3 926 000,00	1 116 896,00	28,45%
	5011	Platy zaměstnanců v pracovním poměru vyjma zaměstnanců na služ.	2 766 000,00	2 766 000,00	816 010,00	29,50%
	5031	Povinné pojistné na soc.zabezpečení a příspěvek na st.pol.zaměstn.	686 000,00	686 000,00	202 371,00	29,50%
	5032	Povinné pojistné na veřejné zdravotní pojištění	249 000,00	249 000,00	73 440,00	29,49%
	5136	Knihy a obdobné listinné informační prostředky	1 000,00	1 000,00	0,00	0,00%
	5137	Drobný dlouhodobý hmotný majetek	65 000,00	65 000,00	5 100,00	7,85%
	5139	Nákup materiálu jinde nezařazený	5 000,00	5 000,00	0,00	0,00%
	5162	Služby elektronických komunikací	13 000,00	13 000,00	3 150,00	24,23%
	5167	Služby školení a vzdělávání	120 000,00	120 000,00	12 150,00	10,13%
	5169	Nákup ostatních služeb	4 000,00	4 000,00	1 000,00	25,00%
	5173	Cestovné	17 000,00	17 000,00	3 675,00	21,62%
4329		Ostatní sociální péče a pomoc dětem a mládeži	0,00	20 000,00	0,00	0,00%
	5222	Neinvestiční transfery spolkům	0,00	20 000,00	0,00	0,00%
4339		Ostatní sociální péče a pomoc rodině a manželství	0,00	230 000,00	230 000,00	100,00%
	5221	Neinv. transfery fondacím, ústavům a obecně prosp. spol.	0,00	90 000,00	90 000,00	100,00%
	5222	Neinvestiční transfery spolkům	0,00	140 000,00	140 000,00	100,00%
4344		Sociální rehabilitace	0,00	98 000,00	0,00	0,00%
	5221	Neinv. transfery fondacím, ústavům a obecně prosp. spol.	0,00	98 000,00	0,00	0,00%
4354		Chráněné bydlení	0,00	20 000,00	0,00	0,00%
	5223	Neinvestiční transfery církvím a náboženským společnostem	0,00	20 000,00	0,00	0,00%
4356		Denní stacionáře a centra denních služeb	0,00	120 000,00	0,00	0,00%
	5222	Neinvestiční transfery spolkům	0,00	20 000,00	0,00	0,00%
	5223	Neinvestiční transfery církvím a náboženským společnostem	0,00	100 000,00	0,00	0,00%

Sledované období:

leden - březen r.2025

Vypracoval: Ing. Libor Stehlík

Přehled rozpočtového hospodaření MČ Brno-Líšeň za I. čtvrtletí r. 2025

V Ý D A J E

Paragraf	Položka	TEXT	Schválený rozpočet (SR) v Kč	Upravený rozpočet (UR) v Kč	Skutečnost (Sk) v Kč	Sk / UR v %
4359		Ostatní služby a činnosti v oblasti sociální péče	953 000,00	455 200,00	0,00	0,00%
	5139	Nákup materiálu jinde nezařazený	3 000,00	3 000,00	0,00	0,00%
	5221	Neinv, transfery fondacím, ústavům a obecně prosp. spol.	0,00	10 000,00	0,00	0,00%
	5222	Neinvestiční transfery spolkům	0,00	442 200,00	0,00	0,00%
	5901	Nespecifikované rezervy	950 000,00	0,00	0,00	X
4371		Raná péče a sociálně aktivizační služby pro rodiny s dětmi	0,00	40 000,00	0,00	0,00%
	5221	Neinv, transfery fondacím, ústavům a obecně prosp. spol.	0,00	40 000,00	0,00	0,00%
4375		Nizkoprahová zařízení pro děti a mládež	0,00	95 000,00	0,00	0,00%
	5222	Neinvestiční transfery spolkům	0,00	95 000,00	0,00	0,00%
5213		Krizová opatření	50 000,00	50 000,00	0,00	0,00%
	5903	Rezerva na krizová opatření	50 000,00	50 000,00	0,00	0,00%
5311		Bezpečnost a veřejný pořádek	220 000,00	220 000,00	0,00	0,00%
	5169	Nákup ostatních služeb	20 000,00	20 000,00	0,00	0,00%
	6121	Stavby	200 000,00	200 000,00	0,00	0,00%
5511		Požární ochrana - profesionální část	50 000,00	50 000,00	0,00	0,00%
	5311	Neinvestiční transfery státnímu rozpočtu	50 000,00	50 000,00	0,00	0,00%
5519		Ostatní záležitosti požární ochrany	150 000,00	150 000,00	15 546,00	10,36%
	5169	Nákup služeb	150 000,00	150 000,00	15 546,00	10,36%
6112		Zastupitelstva obcí	12 200 000,00	12 200 000,00	2 792 752,30	22,89%
	5019	Ostatní platy	10 000,00	10 000,00	0,00	0,00%
	5021	Ostatní osobní výdaje	2 500 000,00	2 500 000,00	578 859,00	23,15%
	5023	Odměny členů zastupitelstev obcí a krajů	7 111 000,00	7 111 000,00	1 647 355,00	23,17%
	5029	Ostatní platby za provedenou práci jinde nezařazené	10 000,00	10 000,00	0,00	0,00%
	5031	Povinné pojistné na soc.zabezpečení a příspěvek na st.pol.zaměstn.	1 110 000,00	1 110 000,00	260 166,00	23,44%
	5032	Povinné pojistné na veřejné zdravotní pojištění	860 000,00	860 000,00	199 873,00	23,24%
	5039	Ostatní povinné pojistné placené zaměstnavatelem	4 000,00	4 000,00	0,00	0,00%
	5139	Nákup materiálu jinde nezařazený	260 000,00	260 000,00	81 717,30	31,43%
	5167	Služby školení a vzdělávání	100 000,00	100 000,00	6 292,00	6,29%
	5173	Cestovné	20 000,00	20 000,00	0,00	0,00%
	5175	Pohoštění	135 000,00	135 000,00	18 490,00	13,70%
	5179	Ostatní nákupy jinde nezařazené	80 000,00	80 000,00	0,00	0,00%
6114		Volby do Parlamentu ČR	628 000,00	628 000,00	0,00	0,00%
	5019	Ostatní platy	20 000,00	20 000,00	0,00	0,00%
	5021	Ostatní osobní výdaje	490 000,00	490 000,00	0,00	0,00%
	5139	Nákup materiálu jinde nezařazený	52 000,00	52 000,00	0,00	0,00%
	5161	Poštovní služby	15 000,00	15 000,00	0,00	0,00%
	5169	Nákup ostatních služeb	50 000,00	50 000,00	0,00	0,00%
	5171	Opravy a udržování	1 000,00	1 000,00	0,00	0,00%
6171		Činnost místní správy	55 446 000,00	55 446 000,00	9 895 426,82	17,85%
	5011	Platy zaměstnanců v pracovním poměru vyjma zaměstnanců na služ.	23 215 000,00	23 215 000,00	4 976 118,00	21,43%
	5021	Ostatní osobní výdaje	2 500 000,00	2 500 000,00	509 534,00	20,38%
	5031	Povinné pojistné na soc.zabezpečení a příspěvek na st.pol.zaměstn.	6 100 000,00	6 100 000,00	1 296 358,00	21,25%
	5032	Povinné pojistné na veřejné zdravotní pojištění	2 220 000,00	2 220 000,00	470 444,00	21,19%
	5038	Pojistné na zákonné pojištění odpovědnosti zaměstnavatele za škod	140 000,00	140 000,00	32 049,00	22,89%
	5041	Odměny za užití duševního vlastnictví	1 000,00	1 000,00	0,00	0,00%
	5132	Ochranné pomůcky	35 000,00	35 000,00	0,00	0,00%
	5133	Léky a zdravotnický materiál	4 000,00	4 000,00	0,00	0,00%
	5136	Knihy a obdobné listinné informační prostředky	90 000,00	90 000,00	0,00	0,00%
	5137	Drobný dlouhodobý hmotný majetek	660 000,00	660 000,00	44 839,00	6,79%
	5139	Nákup materiálu jinde nezařazený	1 736 000,00	1 736 000,00	146 391,51	8,43%
	5151	Studená voda včetně stočného a úplaty za odvod dešťových vod	300 000,00	300 000,00	60 217,00	20,07%
	5152	Teplota	2 000 000,00	2 000 000,00	567 000,00	28,35%
	5154	Elektrická energie	1 000 000,00	1 000 000,00	236 883,00	23,69%
	5156	Pohonné hmoty a maziva	280 000,00	280 000,00	21 054,91	7,52%
	5161	Poštovní služby	562 000,00	562 000,00	38 389,29	6,83%
	5162	Služby elektronických komunikací	350 000,00	350 000,00	66 599,27	19,03%
	5163	Služby peněžních ústavů	90 000,00	90 000,00	351,00	0,39%
	5164	Nájemné	440 000,00	440 000,00	64 520,50	14,66%
	5166	Konzultační, poradenské a právní služby	3 207 000,00	3 207 000,00	297 926,20	9,29%
	5167	Služby školení a vzdělávání	410 000,00	410 000,00	41 958,00	10,23%
	5168	Zpracování dat a služby související s inf. a kom. technologiemi	535 000,00	535 000,00	150 311,75	28,10%
	5169	Nákup ostatních služeb	4 899 000,00	4 899 000,00	505 709,48	10,32%
	5171	Opravy a udržování	1 730 000,00	1 730 000,00	157 917,91	9,13%
	5172	Podlimitní programové vybavení	70 000,00	70 000,00	0,00	0,00%
	5173	Cestovné	100 000,00	100 000,00	4 460,00	4,46%
	5175	Pohoštění	97 000,00	97 000,00	0,00	0,00%
	5179	Ostatní nákupy jinde nezařazené	60 000,00	60 000,00	0,00	0,00%
	5191	Zaplacené sankce a odstupné	2 000,00	2 000,00	0,00	0,00%
	5192	Poskytnuté náhrady	220 000,00	220 000,00	0,00	0,00%
	5199	Ostatní výdaje související s neinvestičními nákupy	0,00	0,00	15 000,00	X
	5362	Platby daní státnímu rozpočtu	223 000,00	223 000,00	0,00	0,00%
	5363	Úhrady sankcí jiným rozpočtům	20 000,00	20 000,00	0,00	0,00%
	5499	Ostatní neinvestiční transfery fyzickým osobám	1 295 000,00	1 295 000,00	191 395,00	14,78%
	5660	Neinvestiční půjčené prostředky fyzickým osobám	30 000,00	30 000,00	0,00	0,00%
	5909	Ostatní neinvestiční výdaje jinde nezařazené	6 000,00	6 000,00	0,00	0,00%
	6122	Stroje, přístroje a zařízení	519 000,00	519 000,00	0,00	0,00%
	6125	Informační a komunikační technologie	300 000,00	300 000,00	0,00	0,00%

Přehled rozpočtového hospodaření MČ Brno-Líšeň za I. čtvrtletí r. 2025

V Ý D A J E

Paragraf	Položka	TEXT	Schválený rozpočet (SR) v Kč	Upravený rozpočet (UR) v Kč	Skutečnost (Sk) v Kč	Sk / UR v %
6310		Obecné příjmy a výdaje z finančních operací	50 000,00	50 000,00	6 723,25	13,45%
	5163	Služby peněžních ústavů	50 000,00	50 000,00	6 723,25	13,45%
6320		Pojištění funkčně nspecifikované	150 000,00	150 000,00	0,00	0,00%
	5163	Služby peněžních ústavů	150 000,00	150 000,00	0,00	0,00%
6330		Převody vlastním fondům v rozpočtech územní úrovně	300 000,00	300 000,00	0,00	0,00%
	5341	Převody vlastním fondům podnikatelské činnosti	300 000,00	300 000,00	0,00	0,00%
6399		Ostatní finanční operace	5 581 000,00	5 581 000,00	0,00	0,00%
	5365	Platby daní krajům, obcím a státním fondům	5 581 000,00	5 581 000,00	0,00	0,00%
6409		Ostatní činnosti jinde nezařazené	3 859 000,00	2 189 600,00	0,00	0,00%
	5901	Nespecifikované rezervy	3 859 000,00	2 189 600,00	0,00	0,00%
		V Ý D A J E C E L K E M	492 115 000,00	499 774 000,00	43 983 787,26	8,80%

Přehled rozpočtového hospodaření MČ Brno-Líšeň za I. čtvrtletí r. 2025

V Ý D A J E podle položek

Položka	TEXT	Schválený	Upravený	Skutečnost (Sk)	Sk / UR
		rozpočet (SR) v Kč	rozpočet (UR) v Kč	v Kč	v %
5011	Platy zaměstnanců v pracovním poměru vyjma zaměstnanců na služeb	27 235 000,00	27 235 000,00	6 079 958,00	22,32%
5019	Ostatní platy	30 000,00	30 000,00	0,00	0,00%
5021	Ostatní osobní výdaje	5 620 000,00	5 620 000,00	1 088 393,00	19,37%
5023	Odměny členů zastupitelstev obcí a krajů	7 111 000,00	7 111 000,00	1 647 355,00	23,17%
5029	Ostatní platby za provedenou práci jinde nezařazené	10 000,00	10 000,00	0,00	0,00%
5031	Povinné pojistné na soc.zabezpečení a příspěvek na st. pol. zaměstna	8 206 000,00	8 206 000,00	1 827 280,00	22,27%
5032	Povinné pojistné na veřejné zdravotní pojištění	3 442 000,00	3 442 000,00	768 574,00	22,33%
5038	Pojistné na zákonné pojištění odpovědnosti zaměstnavatele za škodu g	140 000,00	140 000,00	32 049,00	22,89%
5039	Ostatní povinné pojistné placené zaměstnavatelem	4 000,00	4 000,00	0,00	0,00%
5041	Odměny za užití duševního vlastnictví	1 000,00	1 000,00	0,00	0,00%
5132	Ochranné pomůcky	38 000,00	38 000,00	0,00	0,00%
5133	Léky a zdravotnický materiál	4 000,00	4 000,00	0,00	0,00%
5136	Knihy a obdobné listinné informační prostředky	91 000,00	91 000,00	0,00	0,00%
5137	Drobný dlouhodobý hmotný majetek	3 739 000,00	3 739 000,00	102 894,65	2,75%
5139	Nákup materiálu jinde nezařazený	3 465 000,00	3 465 000,00	288 633,02	8,33%
5151	Studená voda včetně stočného a úplaty za odvod dešťových vod	1 160 000,00	1 160 000,00	205 645,00	17,73%
5152	Tepllo	4 100 000,00	4 100 000,00	954 300,00	23,28%
5153	Plyn	70 000,00	140 000,00	57 355,12	40,97%
5154	Elektrická energie	3 000 000,00	3 000 000,00	882 452,92	29,42%
5156	Pohonné hmoty a maziva	280 000,00	280 000,00	21 054,91	7,52%
5161	Poštovní služby	577 000,00	577 000,00	38 389,29	6,65%
5162	Služby elektronických komunikací	383 000,00	383 000,00	70 475,27	18,40%
5163	Služby peněžních ústavů	290 000,00	290 000,00	7 074,25	2,44%
5164	Nájemné	468 000,00	468 000,00	70 223,50	15,01%
5166	Konzultační, poradenské a právní služby	4 037 000,00	4 037 000,00	297 926,20	7,38%
5167	Služby školení a vzdělávání	630 000,00	630 000,00	60 400,00	9,59%
5168	Zpracování dat a služby související s inf. a kom. technologiemi	535 000,00	535 000,00	150 311,75	28,10%
5169	Nákup ostatních služeb	46 914 000,00	46 914 000,00	6 681 695,17	14,24%
5171	Opravy a udržování	27 946 000,00	27 946 000,00	443 150,00	1,59%
5172	Podlimitní programové vybavení	70 000,00	70 000,00	0,00	0,00%
5173	Cestovné	137 000,00	137 000,00	8 135,00	5,94%
5175	Pohoštění	232 000,00	232 000,00	18 490,00	7,97%
5179	Ostatní nákupy jinde nezařazené	140 000,00	140 000,00	0,00	0,00%
5191	Zaplacené sankce a odstupné	2 000,00	2 000,00	0,00	0,00%
5192	Poskytnuté náhrady	255 000,00	255 000,00	0,00	0,00%
5199	Ostatní výdaje související s neinvestičními nákupy	0,00	0,00	15 000,00	X
5212	Neinv. transfery nefin. podnikatelům - fyzickým osobám	0,00	54 400,00	0,00	0,00%
5213	Neinv. transfery nefin. podnikatelům - právnickým osobám	0,00	65 000,00	0,00	0,00%
5221	Neinv. transfery fondacím, ústavům a obecně prosp. spol.	0,00	238 000,00	90 000,00	37,82%
5222	Neinvestiční transfery spolkům	0,00	3 677 000,00	749 000,00	20,37%
5223	Neinvestiční transfery církvím a náboženským společnostem	0,00	430 000,00	310 000,00	72,09%
5229	Ostatní neinv. transfery neziskovým a podobným osobám	0,00	80 000,00	0,00	0,00%
5311	Neinvestiční transfery státnímu rozpočtu	50 000,00	50 000,00	0,00	0,00%
5331	Neinvestiční příspěvky zřízeným příspěvkovým organizacím	48 425 000,00	48 685 000,00	12 479 750,00	25,63%
5339	Neinvestiční transfery cizím příspěvkovým organizacím	0,00	120 000,00	0,00	0,00%
5341	Převody vlastním fondům podnikatelské činnosti	300 000,00	300 000,00	0,00	0,00%
5362	Platby daní státnímu rozpočtu	223 000,00	223 000,00	0,00	0,00%
5363	Úhrady sankcí jiným rozpočtům	20 000,00	20 000,00	0,00	0,00%
5365	Platby daní krajům, obcím a státním fondům	5 581 000,00	5 581 000,00	0,00	0,00%
5499	Ostatní neinvestiční transfery fyzickým osobám	1 295 000,00	1 295 000,00	191 395,00	14,78%
5660	Neinvestiční půjčené prostředky fyzickým osobám	30 000,00	30 000,00	0,00	0,00%
5811	Výdaje na náhrady za nezpůsobenou újmu	50 000,00	50 000,00	32 073,00	64,15%
5901	Nespecifikované rezervy	6 859 000,00	2 189 600,00	0,00	0,00%
5903	Rezerva na krizová opatření	50 000,00	50 000,00	0,00	0,00%
5909	Ostatní neinvestiční výdaje jinde nezařazené	2 618 000,00	2 208 000,00	1 234,90	0,06%
6121	Stavby	268 373 000,00	275 907 000,00	6 632 323,28	2,40%
6122	Stroje, přístroje a zařízení	7 579 000,00	7 579 000,00	1 530 796,03	20,20%
6125	Informační a komunikační technologie	300 000,00	300 000,00	0,00	0,00%
6351	Investiční transfery zřízeným příspěvkovým organizacím	0,00	150 000,00	150 000,00	100,00%
6359	Investiční transfery ostat. příspěv. org. zřízeným jinými zřizovateli	0,00	60 000,00	0,00	0,00%
	CELKEM	492 115 000,00	499 774 000,00	43 983 787,26	8,80%

V Ý D A J E podle tříd

Třída	TEXT	Schválený	Upravený	Skutečnost (Sk)	Sk / UR
		rozpočet (SR) v Kč	rozpočet (UR) v Kč	v Kč	v %
Třída 5	Běžné výdaje	215 863 000,00	215 778 000,00	35 670 667,95	16,53%
Třída 6	Kapitálové výdaje	276 252 000,00	283 996 000,00	8 313 119,31	2,93%
	CELKEM	492 115 000,00	499 774 000,00	43 983 787,26	8,80%

Přehled rozpočtového hospodaření MČ Brno-Líšeň za I. čtvrtletí r. 2025

VÝDAJE podle účelu vynaložených prostředků

Oblast	Určení výdajů	Schválený rozpočet (SR) v Kč	Upravený rozpočet (UR) v Kč	Skutečnost (Sk) v Kč	Sk / UR v %
Bydlení	Bytové hospodářství (včetně převodů do VHČ domy)	141 154 000,00	141 154 000,00	7 206 869,81	5,11%
Nebytové hosp.	Nebytové hospodářství	63 000 000,00	63 070 000,00	692 643,87	1,10%
Daně	Daně, bankovní poplatky a ostatní finanční převody	9 640 000,00	7 970 600,00	6 723,25	0,08%
CO, PO	Civilní ochrana, požární ochrana, krizová opatření	250 000,00	250 000,00	15 546,00	6,22%
Doprava	Opravy a údržba komunikací	38 725 000,00	38 725 000,00	3 681 772,37	9,51%
Kultura	Kultura	10 585 000,00	11 264 700,00	2 041 544,80	18,12%
Sociální péče	Sociální péče a pomoc	4 879 000,00	5 014 200,00	1 346 896,00	26,86%
Zdravotnictví	Zdravotnictví - poliklinika Horníkova	26 207 000,00	30 241 000,00	1 946 329,39	6,44%
Komunální služby	Komunální služby a ostatní služby obyvatelstvu	5 700 000,00	5 710 000,00	286 463,01	5,02%
Sport	Sport a zájmová činnost	10 050 000,00	10 839 500,00	901 919,00	8,32%
Školství	Školství	67 311 000,00	70 936 000,00	11 174 876,00	15,75%
Veřejná zeleň	Veřejná zeleň	39 545 000,00	38 495 000,00	1 078 151,06	2,80%
Vodní toky	Úpravy drobných vodních toků	200 000,00	200 000,00	0,00	0,00%
Živ. prostředí	Životní prostředí	6 595 000,00	7 630 000,00	915 873,58	12,00%
Volby	Volby do Poslanecké sněmovny Parlamentu ČR	628 000,00	628 000,00	0,00	0,00%
Samospráva	Činnost zastupitelstva	12 200 000,00	12 200 000,00	2 792 752,30	22,89%
Místní správa	Činnost místní správy	55 446 000,00	55 446 000,00	9 895 426,82	17,85%
	CELKEM	492 115 000,00	499 774 000,00	43 983 787,26	8,80%

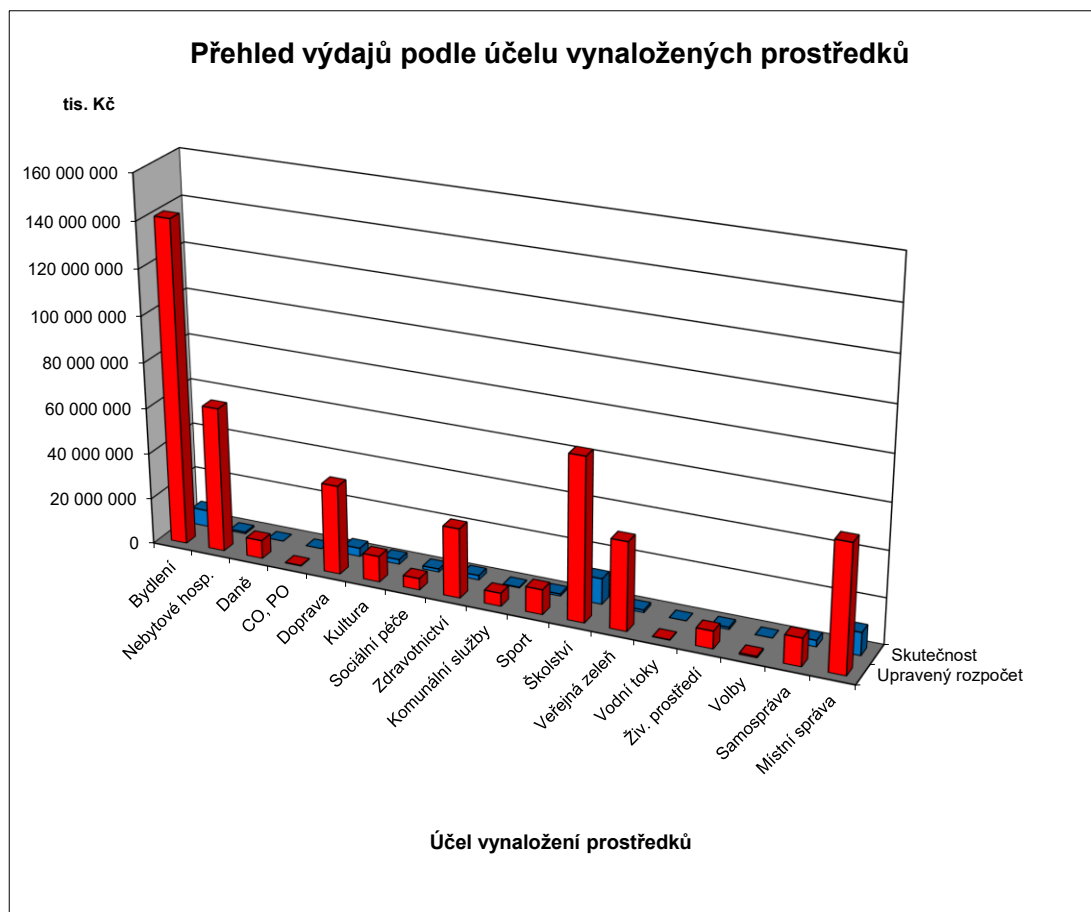

FINANCOVÁNÍ

Položka	TEXT	Schválený rozpočet (SR) v Kč	Upravený rozpočet (UR) v Kč	Skutečnost (Sk) v Kč	Sk / UR v %
Třída 8	Financování	156 402 000,00	156 402 000,00	-16 436 328,88	-10,51%
8115	Změna stavu krátkodobých prostředků na bankovních účtech	156 402 000,00	156 402 000,00	-14 261 357,73	-9,12%
8901	Operace z peněž. účtů org. nemající charakter příjmů a výdajů vl.sektor	0,00	0,00	-2 174 971,15	X
	FINANCOVÁNÍ CELKEM	156 402 000,00	156 402 000,00	-16 436 328,88	-10,51%

Přehled kapitálových výdajů MČ Brno-Líšeň za I. čtvrtletí r. 2025

Pro informaci (+ z ostatních zdrojů) :		v tis. Kč		v Kč, hal.
		SR r. 2025	UR březen 2025	Skutečnost k 31.3.2025
F	Fond bytové výstavby (ÚZ 63)			
V	Fond rozvoje bydlení + ostatní			
2	Převod investování - s označením ORG (3xxx, 4xxx)			
0	Převod investování - bez označení			
2	Investiční transfery (ze SR, SF, ...)			
4	Investiční transfery z JmK			
r	Fond bytové výstavby (ÚZ 63) - transfer			
o	Fond bytové výstavby (ÚZ 773) - půjčka			
k	Fond rozvoje bydlení + ostatní			
2	Převod investování - s označením ORG (3xxx, 4xxx)	11 000	18 534	0,00
0	Ostatní transfery z MMB ÚZ 71	500	500	416 580,11
2	Investiční transfery (ze SR, SF, ...)			
5	Investiční transfery z JmK			
Celkem MČ z ostatních zdrojů		11 500	19 034	416 580,11
Celkem MČ z vlastních prostředků		264 752	264 962	7 896 539,20
Celkem kapitálové výdaje MČ		276 252	283 996	8 313 119,31

Z vlastních prostředků			v tis. Kč		v Kč, hal.
PAR	POL	TEXT	SR r. 2025	UR březen 2025	Skutečnost k 31.3.2025
2212		Silnice	500	500	0,00
	6121	Stavby	500	500	0,00
		Osvětlení přechodů v Líšni	500	500	0,00
2219		Záležitosti pozemních komunikací	17 900	17 900	60 000,00
	6121	Stavby	17 900	17 900	60 000,00
		Vybudování cyklostezek	6 000	6 000	30 000,00
		Parkovací dům lokalita Sedláčkova-Vlkova	800	800	0,00
		Rekonstrukce parkoviště NC Kotlanova	1 600	1 600	30 000,00
		Rekonstrukce komunikace Bartákova-Ševelova-Konrádova	8 500	8 500	0,00
		Parkoviště Konrádova	500	0	0,00
		Parkování v Líšni	0	500	0,00
		Parkovací stání u polikliniky Horníkova	500	500	0,00
3111		Mateřské školy	5 000	5 150	150 000,00
	6121	Stavby	5 000	5 000	0,00
		MŠ Šimáčkova - přístupové schodiště, opěrná zeď	2 000	2 000	0,00
		MŠ Šimáčkova a SZŠ Šimáčkova - zemní vlhkost	3 000	3 000	0,00
	6351	Investiční transfery zřízeným příspěvkovým organizacím	0	150	150 000,00
		MŠ Synkova - investiční příspěvek (klimatizace)	0	150	150 000,00
3113		Základní školy	12 708	12 708	34 850,00
	6121	Stavby	12 708	12 708	34 850,00
	ÚZ 100	ZŠ Pohankova - rekonstrukce a modernizace	5 008	5 008	0,00
		ZŠ Pohankova - rekonstrukce opěrné zdi	500	500	34 850,00
		ZŠ Novolišeňská - rekonstrukce vnitřních prostor	1 000	1 000	0,00
		ZŠ Holzova - rekonstrukce a modernizace	2 500	2 500	0,00
	ÚZ 100	ZŠ Holzova - rekonstrukce a modernizace	500	500	0,00
		ZŠ Holzova - zastřešení schodiště	200	200	0,00
		ZŠ Horníkova - rekonstrukce hřiště a oplocení	3 000	3 000	0,00
3231		Základní umělecké školy	0	60	0,00
	6359	investiční transfery ostatním příspěvkovým organizacím zřízeným j	0	60	0,00
		Základní umělecká škola Antonína Doležala - vibrafon	0	60	0,00
3412		Sportovní zařízení v majetku obce	1 100	1 100	0,00
	6121	Stavby	1 100	1 100	0,00
		Veřejné sportoviště – dovybavení prvky	600	600	0,00
		Multifunkční hala Novolišeňská	500	500	0,00
3421		Využití volného času dětí a mládeže	1 400	1 400	0,00
	6121	Stavby	1 400	1 400	0,00
		Rekonstrukce dětských hřišť	1 400	1 400	0,00
3511		Všeobecná ambulantní péče	9 060	9 060	78 927,39
	6121	Stavby	6 000	6 000	25 638,39
		Poliklinika Horníkova - regenerace	6 000	6 000	25 638,39
	6122	Stroje, přístroje a zařízení	3 060	3 060	53 289,00
		Poliklinika Horníkova - informační systém	3 000	3 000	0,00
		Poliklinika Horníkova - defibrilátor	60	60	53 289,00

Přehled kapitálových výdajů MČ Brno-Líšeň za I. čtvrtletí r. 2025

Z vlastních prostředků		v tis. Kč		v Kč, hal.	
PAR	POL	TEXT	SR r. 2025	UR březen 2025	Skutečnost k 31.3.2025
3612		Bytové hospodářství	140 500	140 500	7 206 869,81
	6121	Stavby	134 000	134 000	5 729 362,78
	ÚZ 400	Rekonstrukce balkonů	7 000	7 000	1 750 213,69
	ÚZ 400	Rekonstrukce BD nám.Karla IV. 17	12 000	12 000	0,00
	ÚZ 400	Rekonstrukce a modernizace vnějšího obvodového pláště na bytových domech Molákova 7-23 - II.etapa	300	300	0,00
	ÚZ 400	Bytový dům pro seniory	1 000	1 000	0,00
	ÚZ 400	Modernizace a rekonstrukce bytů v bytových domech	85 500	85 500	3 717 081,19
	ÚZ 400	Rekonstrukce výtahů Jírova 17-23	8 000	8 000	22 500,00
	ÚZ 400	Rekonstrukce výtahů Molákova 1,3,5	200	200	0,00
	ÚZ 400	Rekonstrukce střech	5 000	5 000	239 567,90
	ÚZ 400	Rekonstrukce BD Puchýřova a Popelákova - střecha,balkony	1 000	1 000	0,00
	ÚZ 400	Rekonstrukce vchodů u BD	1 000	1 000	0,00
	ÚZ 400	Využití recyklovaných vod na BD	2 000	2 000	0,00
	ÚZ 400	Rekonstrukce střech Poláčkova sudá	8 000	8 000	0,00
	ÚZ 400	Vybudování vsakovacích bloků Zikova 8-12	3 000	3 000	0,00
	6122	Stroje, přístroje a zařízení	6 500	6 500	1 477 507,03
	ÚZ 400	Pořízení fotovoltaiky na BD	6 500	6 500	1 477 507,03
3613		Nebytové hospodářství	57 065	57 065	320 892,00
	6121	Stavby	57 065	57 065	320 892,00
		Nákupní centrum Kotlanova - rekonstrukce	35 000	35 000	320 892,00
	ÚZ 100	Nákupní centrum Kotlanova - rekonstrukce	1 565	1 565	0,00
		Rekonstrukce Orlovny	2 000	2 000	0,00
		Orlovna - zahrada	8 500	8 500	0,00
		Rekonstrukce objektu SZŠ Šimáčkova	500	500	0,00
		Rekonstrukce BD nám.Karla IV. 17	9 500	9 500	0,00
3639		Komunální služby a územní rozvoj	1 500	1 500	0,00
	6121	Stavby	1 000	1 000	0,00
		Úprava parteru OC Kotlanova	1 000	1 000	0,00
	6122	Stroje, přístroje a zařízení	500	500	0,00
		Pořízení fotovoltaiky na veřejné budovy	500	500	0,00
3722		Sběr a svoz komunálních odpadů	1 000	2 000	45 000,00
	6121	Stavby	1 000	2 000	45 000,00
		Kontejnerová stání	1 000	2 000	45 000,00
3745		Péče o vzhled obcí a veřejnou zeleň	16 000	15 000	0,00
	6121	Stavby	16 000	15 000	0,00
		Centrální park Rokle - rekonstrukce cest	3 000	3 000	0,00
		Centrální park Rokle - modernizace	500	500	0,00
		Park Houbalova	10 000	9 000	0,00
		Park Horníkova - Kotlanova	500	500	0,00
		Retence dešťových vod	2 000	2 000	0,00
5311		Bezpečnost a veřejný pořádek	200	200	0,00
	6121	Stavby	200	200	0,00
		Kamerový systém	200	200	0,00
6171		Činnost místní správy	819	819	0,00
	6122	Stroje, přístroje a zařízení	519	519	0,00
		Myčka se sušením	339	339	0,00
		Multifunkční tiskárny 2ks	180	180	0,00
	6125	Informační a komunikační technologie	300	300	0,00
		Pořízení nového serveru	300	300	0,00
CELKEM			264 752	264 962	7 896 539,20