

VÝKAZ DOSAVADNÍHO A NOVÉHO STAVU ÚDAJŮ KATASTRU NEMOVITOSTÍ																		
Dosavadní stav			Nový stav															
Označení pozemku parc. čístem	Výměra pozemku		Označení pozemku parc. čístem	Výměra pozemku		Druh pozemku	Typ stavby	Způsob určení výměry	Porovnání se stavem existence právního vztahu									
	ha	m ²		ha	m ²				Díl původní z pozemku označeného v katastru nemovitostí	díl nově poz. evidence	Číslo list. věcných vztahů	Výměra dílu	Grafování dílu					
486	2	44	30	orná půda	486/3	1	96	65	orná půda		2	486		10001	1	96	65	
					486/4			47				65	orná půda		2	486		10001
	2	44	30															

Výkaz údajů o bonitovaných půdně ekologických jednotkách (BPEJ) k parcelám nového stavu										
Parcelní číslo podle katastru nemovitostí	Kód BPEJ	Výměra		BPEJ na dílu parcely	Parcelní číslo podle katastru nemovitostí		Kód BPEJ	Výměra		BPEJ na dílu parcely
		ha	m ²		ha	m ²		ha	m ²	
486/3	20501	1	96	65						
486/4	20501			47	65					

GEOMETRICKÝ PLÁN pro rozdělení pozemku	Geometrický plán ověřil autorizovaný zeměměřičský úřad:		Státní opis ověřil autorizovaný zeměměřičský úřad:	
	Jméno, příjmení	Číslo směrnice rozdělení autorizovaných zeměměřičských úřadů	Jméno, příjmení	Číslo směrnice rozdělení autorizovaných zeměměřičských úřadů
	22.5.2025	175/2025	27.5.2025	183/2025
	Národního a přehledu odpovědných právních předpisů.		Tento státní opis odpovídá právnímu stavu v souhrnné podobě řízení o dílu, pokud není stanoveno jinak.	
Vydávatel: PK GEO, s.r.o. Adršná 5, 402 00 Brno tel. +420 852 421 513 email: pospolni@pkgeo.cz	Katastrální úřad souhlasí s označením parcel:		Ověřil státní opis geometrického plánu v listinné podobě:	
Číslo plánu: 332-143/2025 Okres: Brno-město Obec: Brno Katastr. území: Dvorská Mapa list. číslo: Brno 6-3/32 Dosavadním vlastním pozemkem byla poskytnuta občinná evidenci se v listinné a počítačové formě novými hranicemi, které byly ověřeny předepsaným způsobem. viz. seznam sousedů				

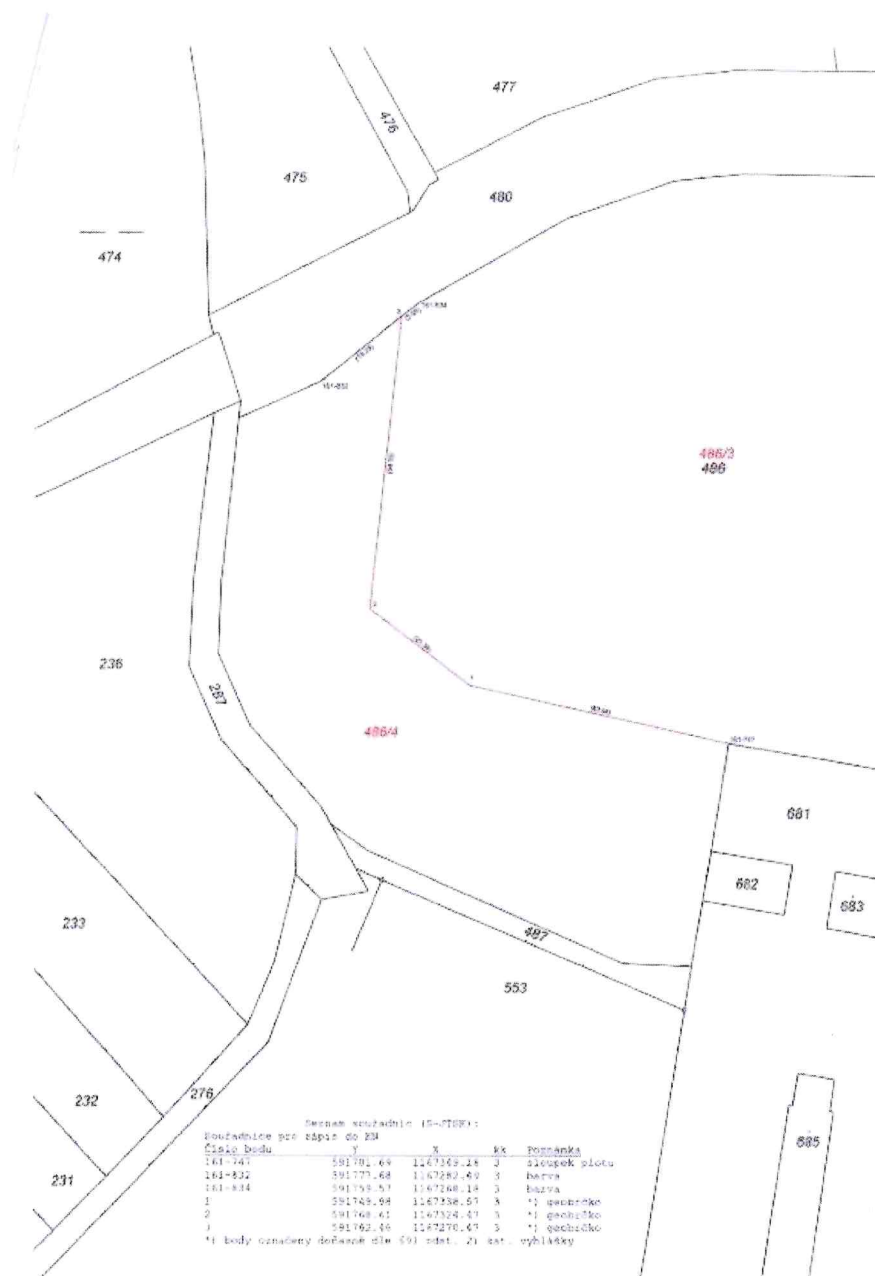

(informace o uvedeném záměru a dalším postupu i mapové podklady k nahlédnutí Vám poskytne Mgr. Bc. Renata Frimmelová, Majetkový odbor Magistrátu města Brna, Malinovského nám. 3, 601 67 Brno, dv. 216, tel. 542173085, (frimmelova.renata@brno.cz)

Výše uvedené záměry platí za předpokladu, že nebude k hmotným nemovitým věcem projevem zájem o převod ve smyslu ustanovení § 39a, § 39b a § 39c zákona č. 128/2000 S., o obcích (obecní zřízení), v platném znění, a to ze strany organizační složky státu, státní organizace, na kterou se použije zákon č. 219/2000 Sb. o majetku České republiky a jejím vystupování v právních vztazích, v platném znění, a Ředitelství silnic a dálnic s.p.

Vyjádření a případné dotazy zasílejte na adresu pracovníka uvedeného pod příslušným bodem

Dokument je podepsán elektronickým podpisem
Podepisující: **Ing. arch. Eva Šimečková**
Organizace: Statutární město Brno, Magistr
Sériové č. cert.: 23335608
Vydavatel cert.: PostSignum Qualified CA 4
Datum a čas: 10.04.2026 11:33:10
Důvod:
Místo:

Mgr. Nikol Wagnerová
vedoucí MO MMB
vz. Ing. arch. Eva Šimečková

Zveřejněno: od: 13.4. 2026
do: 29.4. 2026

Úřad městské části města Brna
Brno-Líšeň
Jírova 2, 628 00 Brno

-2-

Eva Horáková